

เปิดรับสมัครผู้เข้ารับการสอบที่ ๒
ตั้งแต่วันที่ ๑ - ๒๘ ก.ย. ๒๕๖๓



ประกาศสนับสนุน “ทุนพระกนิษฐาสัมมาชีพ” รอบที่ ๒ ปีการศึกษา ๒๕๖๓

โดย กองทุนเพื่อความเสมอภาคทางการศึกษา



ทุนที่เปิดโอกาสให้นักศึกษาสายอาชีพหรืออาชีวศึกษาที่ขาดแคลนทุนทรัพย์หรือด้อยโอกาสได้ศึกษาต่อ
เต็มศักยภาพในระดับสูง โดยนักศึกษาสมัครด้วยตนเองหรือสถานศึกษาเสนอชื่อนักศึกษา
รับสมัครผ่านระบบออนไลน์ ~~ตั้งแต่วันที่ ๑ - ๓๑ กรกฎาคม ๒๕๖๓~~
สอบถามข้อมูลเพิ่มเติมได้ที่สายด่วน ๐๒-๐๗๙-๕๔๗๕ กด ๔ (ในวันและเวลาราชการ)

ประกาศสำนักงานกองทุนเพื่อความเสมอภาคทางการศึกษา
เรื่อง โครงการทุนพัฒนาเต็มศักยภาพสายอาชีพ ปีการศึกษา ๒๕๖๓

“ทุนพระภิกษุเจ้าสัมมาชีพ” รอบที่ ๒

โดย กองทุนเพื่อความเสมอภาคทางการศึกษา



สารบัญ

แนะนำโครงการ	๓
ประกาศสำนักงานกองทุนเพื่อความเสมอภาคทางการศึกษา เรื่อง โครงการทุนพัฒนาเต็มศักยภาพสายอาชีพ ปีการศึกษา ๒๕๖๓ “ทุนพระกนิษฐาสัมมาชีพ” รอบที่ ๒	๔
เอกสารแนบท้าย ๑ หลักเกณฑ์ผู้ขาดแคลนทุนทรัพย์ของ กสศ.	๙
เอกสารแนบท้าย ๒ แนวทางปฏิบัติเกี่ยวกับเอกสารหลักฐาน ประกอบการพิจารณารับรองข้อมูลการด้อยโอกาส โครงการทุนพัฒนาเต็มศักยภาพสายอาชีพ หรือ “ทุนพระกนิษฐาสัมมาชีพ” ปีการศึกษา ๒๕๖๓	๑๐
เอกสารแนบท้าย ๓ คุณสมบัติเฉพาะของผู้ขอรับทุน	๑๕
เอกสารแนบท้าย ๔ แผนปฏิบัติการประจำปี ๒๕๖๓	๑๙
แนวทางการสมัครขอรับทุน โครงการทุนพัฒนาเต็มศักยภาพสายอาชีพ “ทุนพระกนิษฐาสัมมาชีพ” ปีการศึกษา ๒๕๖๓	๒๐
แบบสมัครทุน ก สำหรับนักศึกษาที่ขอรับทุนด้วยตนเอง	๒๑
แบบเสนอชื่อ ข สำหรับสถานศึกษาที่เปิดสอนระดับ ปวช. ปวส./อนุปริญญา เสนอชื่อนักศึกษา	๔๕
แบบเสนอชื่อ ค สำหรับสถานศึกษาที่เปิดสอนระดับปริญญาตรี เสนอชื่อนักศึกษา	๗๑
รู้จักกองทุนเพื่อความเสมอภาคทางการศึกษา (กสศ.)	๙๙

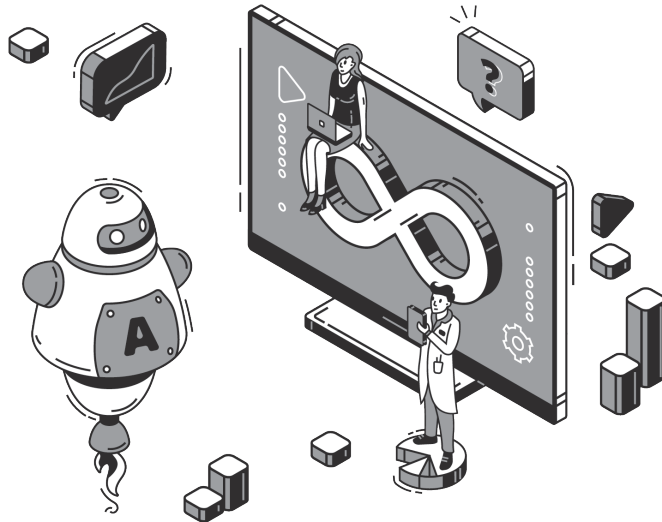

โครงการทุนพัฒนาเต็มศักยภาพสายอาชีพ “ทุนพระกนิษฐาสัมมาชีพ” ปีการศึกษา ๒๕๖๓ กองทุนเพื่อความเสมอภาคทางการศึกษา (กสศ.)

กองทุนเพื่อความเสมอภาคทางการศึกษา (กสศ.) มีภารกิจในการช่วยเหลือผู้ขาดแคลนทุนทรัพย์ ลดความเหลื่อมล้ำทางการศึกษา และยังมีมุ่งเสริมสร้างและพัฒนาคุณภาพและประสิทธิภาพครูควบคู่ไปพร้อมกันด้วย

มาตรา ๕ (๔) ของพระราชบัญญัติกองทุนเพื่อความเสมอภาคทางการศึกษา พ.ศ. ๒๕๖๑ ระบุว่า ส่งเสริม สนับสนุนและให้ความช่วยเหลือผู้ขาดแคลนทุนทรัพย์ และผู้ด้อยโอกาสให้ได้รับการศึกษา หรือพัฒนาเพื่อให้มีรู้ความสามารถในการประกอบอาชีพตามความถนัดและมีศักยภาพที่จะพึ่งพาตนเองในการดำรงชีวิตได้ และ

มาตรา ๕ (๗) ดำเนินการหรือจัดให้มีการศึกษา วิจัย และพัฒนาองค์ความรู้เพื่อพัฒนา ทรัพยากรมนุษย์ ตลอดจนส่งเสริมและสนับสนุนการนำองค์ความรู้ดังกล่าวไปใช้เพื่อลดความเหลื่อมล้ำ ในการศึกษาสนองความต้องการทางด้านกำลังแรงงาน และการยกระดับความสามารถของคนไทย

จากยุทธศาสตร์ชาติ (พ.ศ. ๒๕๖๑-๒๕๘๐) ด้านที่ ๓ การพัฒนาและเสริมสร้างศักยภาพ ทรัพยากรมนุษย์ นโยบายประเทศไทย ๔.๐ และความต้องการของตลาดแรงงานในประเทศที่แรงงาน สายอาชีพจะเป็นกลุ่มที่ตลาดแรงงานต้องการสูงสุดถึงร้อยละ ๔๔ ของความต้องการแรงงานทั้งหมดใน ช่วง ๑๐ ปีข้างหน้า....

ทำอย่างไรให้เยาวชนที่มีความสามารถพิเศษจากกลุ่มสายอาชีพ แต่ขาดแคลนทุนทรัพย์หรือ ด้อยโอกาส* ได้รับการพัฒนาและโอกาสทางการศึกษาต่อเต็มศักยภาพต่อเนื่องจนถึงระดับปริญญาตรีขึ้นไป เพื่อเป็นส่วนหนึ่งของการผลิตและพัฒนากำลังคนสายอาชีพที่ตอบสนองต่อการขับเคลื่อนประเทศต่อไป โดย ตามนโยบายประเทศไทย ๔.๐

โครงการทุนพัฒนาเต็มศักยภาพสายอาชีพ “ทุนพระกนิษฐาสัมมาชีพ” คือ หนึ่งในคำตอบ

* จากผลการศึกษาของ OECD ในปี ๒๕๕๙ พบว่า ประเทศไทยมีเด็กที่มีฐานะยากจนในกลุ่ม ๒๕ เปอร์เซ็นต์ต่ำสุด แต่มีความรู้ความสามารถในระดับเทียบเท่ากับ เด็กที่เรียนในกลุ่ม ๒๕ เปอร์เซ็นต์สูงสุดประมาณ ๓.๓ เปอร์เซ็นต์ ของเด็กกลุ่มยากจนหรือคิดเป็นจำนวนประมาณ ๖,๑๑๑ คน เด็กกลุ่มนี้หากไม่ได้รับการสนับสนุน ในด้านทุนการศึกษาให้เรียนต่อ ก็มีแนวโน้มที่จะต้องออกจากระบบการศึกษา หรือได้รับการศึกษาในมาตรฐานคุณภาพที่ไม่สามารถทำให้ศักยภาพได้รับการพัฒนา อย่างเต็มที่ ซึ่งจะกลายเป็นการสูญเสียทรัพยากรมนุษย์ของประเทศไปอย่างน่าเสียดาย



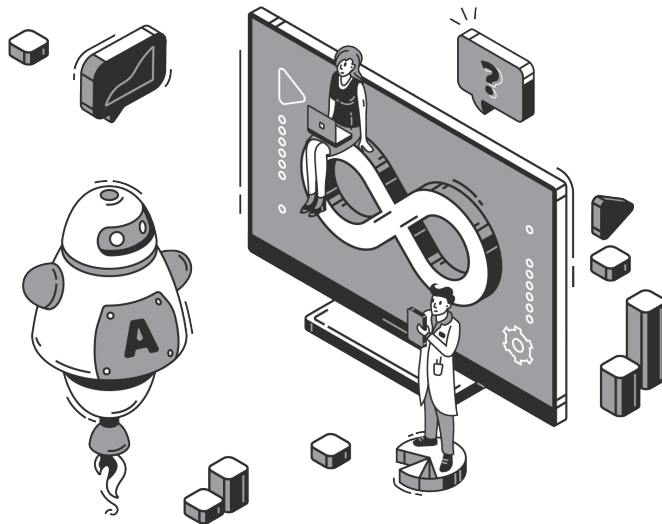

ประกาศสำนักงานกองทุนเพื่อความเสมอภาคทางการศึกษา เรื่อง โครงการทุนพัฒนาเต็มศักยภาพสายอาชีพ ปีการศึกษา ๒๕๖๓ “ทุนพระกนิษฐาสัมมาชีพ”

ตามที่กองทุนเพื่อความเสมอภาคทางการศึกษา (กสศ.) ได้มีประกาศเรื่อง โครงการทุนพัฒนาเต็มศักยภาพสายอาชีพ “ทุนพระกนิษฐาสัมมาชีพ” ปีการศึกษา ๒๕๖๓ ลงวันที่ ๒๒ มิถุนายน ๒๕๖๓ แล้วนั้น

ด้วยสถานการณ์การแพร่ระบาดของโรคติดเชื้อไวรัสโคโรนา ๒๐๑๙ (COVID - 19) ส่งผลให้เยาวชนผู้ขาดแคลนทุนทรัพย์และด้อยโอกาส ที่มีความสนใจไม่สามารถยื่นสมัครเข้ารับทุนได้ทันภายในระยะเวลาที่กำหนด ดังนั้น เพื่อประโยชน์แก่เยาวชนผู้ขาดแคลนทุนทรัพย์และด้อยโอกาสในการได้รับการศึกษาและพัฒนาตนเองตามศักยภาพ จึงจัดให้มีการประกาศโครงการทุนพัฒนาเต็มศักยภาพสายอาชีพ ปีการศึกษา ๒๕๖๓ “ทุนพระกนิษฐาสัมมาชีพ” รอบที่ ๒ ดังต่อไปนี้

ข้อ ๑ ในประกาศนี้

สถานศึกษา หมายถึง วิทยาลัย หรือสถาบันการศึกษาที่เรียกชื่ออย่างอื่นที่มีการจัดการศึกษา ตั้งแต่ระดับประกาศนียบัตรวิชาชีพ (ปวช.) ประกาศนียบัตรวิชาชีพชั้นสูง (ปวส.) อนุปริญญา หรือ ปริญญาตรี

ผู้ขาดแคลนทุนทรัพย์ หมายถึง ผู้ขาดแคลนทุนทรัพย์ โดยพิจารณาจากข้อมูลรายได้และข้อมูลสถานะครัวเรือน ซึ่งมีรายได้ครัวเรือนเฉลี่ย ๓,๐๐๐ บาทต่อคนต่อเดือนหรือต่ำกว่า ตามหลักเกณฑ์ผู้ขาดแคลนทุนทรัพย์ กสศ. เอกสารแนบ ๑

ผู้ด้อยโอกาส หมายถึง ผู้ซึ่งประสบปัญหาความเดือดร้อนและได้รับผลกระทบในด้านเศรษฐกิจ สังคม การศึกษา สาธารณสุข การเมือง กฎหมาย วัฒนธรรม ภัยธรรมชาติ หรืออยู่ในพื้นที่ความไม่สงบ หรือขาดโอกาสที่จะเข้าถึงบริการขั้นพื้นฐานของรัฐ หรือสมควรได้รับการช่วยเหลือเพื่อมนุษยธรรม ตลอดจนประสบปัญหาที่ยังไม่มีองค์กรหลักรับผิดชอบ อันจะส่งผลให้ไม่ได้รับโอกาสทางการศึกษาที่เสมอภาคกับผู้อื่น รวมถึงการด้อยโอกาสลักษณะอื่นๆ ที่คณะกรรมการบริหารกองทุนเพื่อความเสมอภาคทางการศึกษา ประกาศกำหนดเพิ่มเติม ตามเอกสารแนบ ๒

ผู้รับทุน หมายถึง ผู้ที่มีศักยภาพ ความสามารถพิเศษที่เป็นผู้ขาดแคลนทุนทรัพย์หรือผู้ด้อยโอกาส สำเร็จการศึกษาสายอาชีพและได้รับการพิจารณาคัดเลือกให้เป็นผู้รับทุน “ทุนพระกนิษฐาสัมมาชีพ” ปีการศึกษา ๒๕๖๓

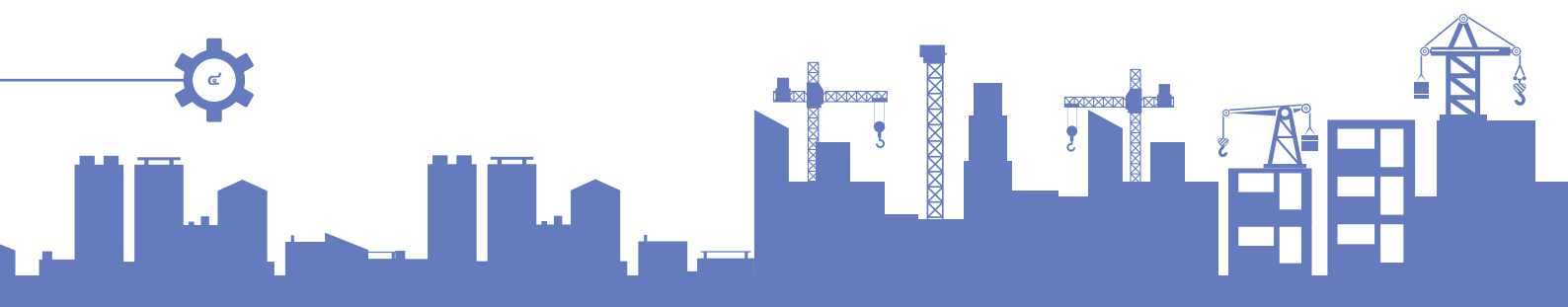

ข้อ ๒ วัตถุประสงค์ การดำเนินการตามประกาศนี้ มีวัตถุประสงค์หลัก ๓ ประการ

๒.๑ เพื่อส่งเสริม สนับสนุนเยาวชนที่มีศักยภาพและความสามารถพิเศษแต่ขาดแคลนทุนทรัพย์ หรือด้อยโอกาสให้ได้รับการพัฒนาและโอกาสทางการศึกษาอย่างเต็มศักยภาพต่อเนื่องตั้งแต่ระดับปริญญาตรีขึ้นไป เพื่อเป็นส่วนหนึ่งของการผลิตและพัฒนาากำลังคนสายอาชีพที่ตอบสนองต่อการขับเคลื่อน ประเทศตามนโยบายประเทศไทย ๔.๐

๒.๒ เพื่อส่งเสริมผู้มีความสามารถพิเศษจากกลุ่มอาชีวศึกษาให้ได้ใช้ทักษะและพัฒนาตนเอง เป็นผู้เชี่ยวชาญจากระบบการศึกษาระดับสูง โดยจะเกิดผลกระทบในการพัฒนาเศรษฐกิจและสังคมของ ประเทศ

๒.๓ เพื่อส่งเสริมให้สังคมมีค่านิยมหรือเห็นถึงโอกาสทางการศึกษาและการพัฒนาทางด้าน สายอาชีพ/อาชีวศึกษาที่มีโอกาสก้าวหน้าในการศึกษาถึงระดับสูง

ข้อ ๓ ทุนการศึกษา แบ่งออกเป็น ๒ ลักษณะ คือ

๓.๑ ทุนสำหรับผู้สำเร็จการศึกษาระดับประกาศนียบัตรวิชาชีพ (ปวช.) ในปีการศึกษา ๒๕๖๒ เพื่อศึกษาต่อในระดับปริญญาตรีหลักสูตร ๔ ปี

๓.๒ ทุนสำหรับผู้สำเร็จการศึกษาระดับประกาศนียบัตรวิชาชีพชั้นสูง (ปวส.)/อนุปริญญา ในปีการศึกษา ๒๕๖๒ เพื่อศึกษาต่อในระดับปริญญาตรีหลักสูตรต่อเนื่องหรือหลักสูตรเทียบโอน ๒-๓ ปี

ข้อ ๔ คุณสมบัติเฉพาะของผู้รับทุน

๔.๑ เป็นผู้ขาดแคลนทุนทรัพย์หรือเป็นผู้ด้อยโอกาส ตามหลักเกณฑ์ของ กสศ.

๔.๒ เป็นผู้สำเร็จการศึกษาระดับประกาศนียบัตรวิชาชีพ (ปวช.) หรือระดับประกาศนียบัตร วิชาชีพชั้นสูง (ปวส.) หรืออนุปริญญา ในปีการศึกษา ๒๕๖๒

๔.๓ มีผลการเรียนเฉลี่ยสะสมไม่ต่ำกว่า ๓.๐๐ และอยู่ในลำดับไม่เกินร้อยละ ๒๐ บนของสาขา ที่จบการศึกษา เมื่อเปรียบเทียบกับชั้นเรียนเดียวกันของสถานศึกษา

๔.๔ เป็นผู้ที่มีประวัติดีเด่นที่สถานศึกษารับรองโดยมีหลักฐานเชิงประจักษ์ ในกรณีที่มีผลงาน นวัตกรรมและเทคโนโลยีระดับชาติหรือระดับภาคจะได้รับการพิจารณาเป็นพิเศษ

๔.๕ เป็นผู้ที่กำลังจะเข้าศึกษาในระดับปริญญาตรีหลักสูตร ๔ ปี หรือ หลักสูตรต่อเนื่อง หรือ เทียบโอน ชั้นปีที่ ๑ ในปีการศึกษา ๒๕๖๓ โดยหลักสูตรได้รับการรับรองจากหน่วยงานต้นสังกัด ในกรณี ที่เป็นหลักสูตรที่เกี่ยวข้องกับองค์กรวิชาชีพจะต้องได้รับการรับรองจากองค์กรวิชาชีพด้วย โดย กสศ. จะมีการพิจารณาคุณสมบัติหลักสูตรของผู้ขอรับทุน เพื่อคำนึงถึงการศึกษาต่อในระดับปริญญาโท และ ปริญญาเอกได้ในสาขาดังต่อไปนี้

๔.๕.๑ สาขาที่เป็นเป้าหมายหลักในการพัฒนาประเทศ ได้แก่ อุตสาหกรรมที่มีศักยภาพ (First S-Curve) อุตสาหกรรมอนาคต (New S-Curve)

๔.๕.๒ สาขาด้านวิทยาศาสตร์และเทคโนโลยี (Science, Technology, Engineering, Mathematics: STEM)

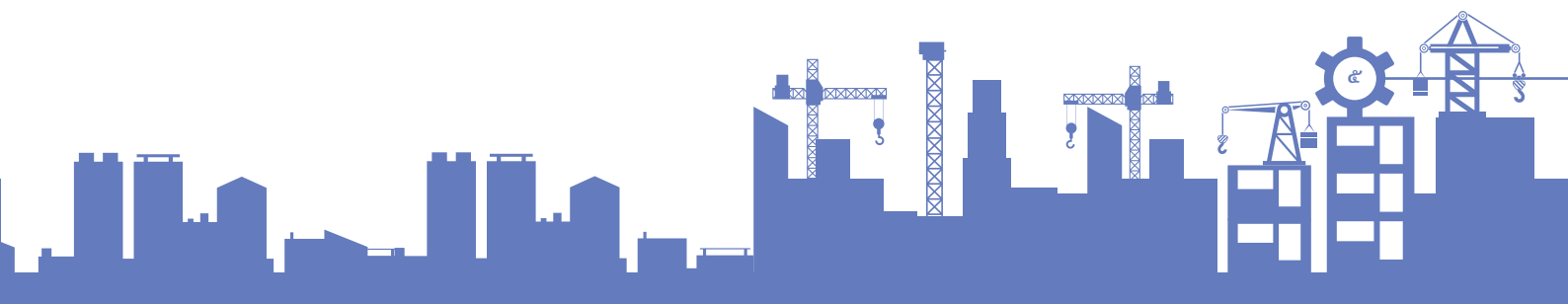

๔.๖ เป็นผู้ที่มีความประพฤติดี

๔.๗ เป็นผู้ที่มีความเป็นผู้นำ มีจิตสาธารณะและมีเจตคติที่ดีต่อสายอาชีพ

(รายละเอียดคุณสมบัติเฉพาะปรากฏตามเอกสารแนบ ๓)

ข้อ ๕ การสมัคร สามารถดำเนินการได้ ๒ แนวทาง ดังนี้

แนวทางที่ ๑ นักศึกษาสมัครด้วยตนเอง โดยสามารถยื่นแบบสมัครและเอกสารประกอบ ได้ตั้งแต่วันที่ ๑ กันยายน ๒๕๖๓ - ๒๘ กันยายน ๒๕๖๓ ทางระบบออนไลน์ ๒๔ ชั่วโมง ไม่เว้นวันหยุดราชการ ตามขั้นตอน ดังนี้

(๑) เข้าสู่เว็บไซต์ <https://eef-potential.thaijobjob.com>

(๒) กรอกข้อความในแบบสมัคร ก และแนบเอกสารหลักฐานให้ถูกต้องและครบถ้วน โดยปฏิบัติตามขั้นตอนที่กำหนด

แนวทางที่ ๒ สถานศึกษาเสนอรายชื่อนักศึกษา สาขาละไม่เกิน ๒ คน ต่อหนึ่งสถานศึกษา โดยมีแนวทางการสรรหาและเสนอชื่อนักศึกษาที่ดำเนินการด้วยความรอบคอบ ยึดหลักความถูกต้อง ความเป็นธรรม และความโปร่งใสอย่างเคร่งครัด โดยสถานศึกษาต้องจัดประกาศตามความเหมาะสม ทั้งนี้สถานศึกษาต้องพร้อมที่จะแจ้งข้อมูลเกี่ยวกับการคัดเลือกดังกล่าว

โดยสามารถยื่นแบบเสนอชื่อและเอกสารประกอบได้ตั้งแต่วันที่ ๖ กรกฎาคม ถึง ๓๑ กรกฎาคม ๒๕๖๓ ทางระบบออนไลน์ ๒๔ ชั่วโมง ไม่เว้นวันหยุดราชการ ตามขั้นตอน ดังนี้

(๑) เข้าสู่เว็บไซต์ <https://eef-potential.thaijobjob.com>

(๒) กรอกข้อความในแบบเสนอชื่อ ข หรือ ค และแนบเอกสารหลักฐานให้ถูกต้องและครบถ้วน โดยปฏิบัติตามขั้นตอนที่กำหนด

ข้อ ๖ คัดกรองความยากจน

กสศ. จะดำเนินการคัดกรองความยากจนของผู้ขอรับทุนตามขั้นตอนและวิธีการที่ กสศ. กำหนด รวมถึงจัดให้มีการตรวจสอบคุณสมบัติก่อนจะได้รับการคัดเลือกเป็นผู้รับทุน

ข้อ ๗ การคัดเลือก

กสศ. จะแต่งตั้งคณะกรรมการผู้ทรงคุณวุฒิจาก ๓ ภาคส่วน ได้แก่ ภาควิชาการ ภาคเอกชน และภาคสื่อมวลชน เพื่อทำหน้าที่พิจารณาถ่วงดุลและคัดเลือกผู้ขอรับทุนที่มีคุณสมบัติตามประกาศนี้ ซึ่งเป็นผู้มีศักยภาพ ความสามารถและความเหมาะสมจากแบบสมัคร ก หรือแบบเสนอชื่อ ข หรือ ค เอกสารและหลักฐานต่างๆ โดยอาจรวมถึงการทดสอบความรู้ความสามารถและ/หรือประเมินความเหมาะสมของผู้ขอรับทุนด้วยวิธีการสัมภาษณ์ สอบข้อเขียนหรือวิธีการอื่นๆ ตามความเหมาะสม ทั้งนี้ การคัดเลือกผู้รับทุนจากกลุ่มผู้ด้อยโอกาส ให้มีจำนวนไม่เกินร้อยละ ๑๐ ของจำนวนผู้ได้รับการคัดเลือกทั้งหมด

การพิจารณาของคณะกรรมการผู้ทรงคุณวุฒิที่ กสศ. แต่งตั้งถือเป็นที่สุด

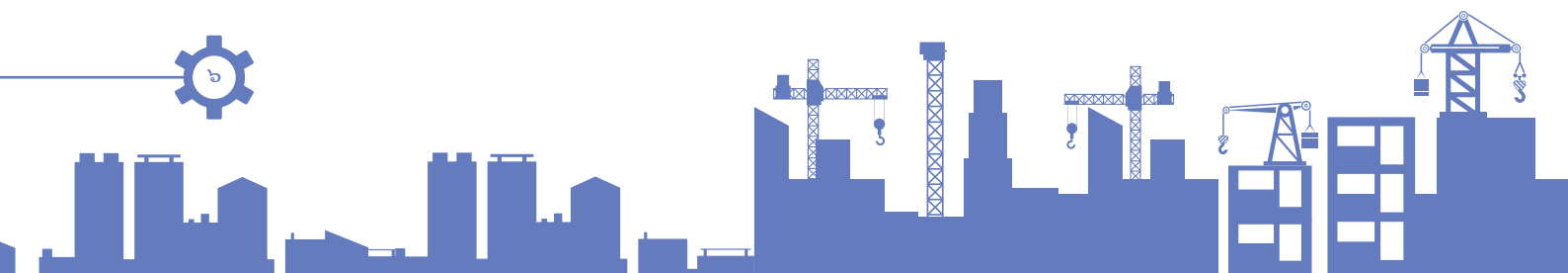

ข้อ ๘ เงื่อนไขงบประมาณสำหรับผู้รับทุน

กสศ. จะเบิกจ่ายงบประมาณให้ผู้รับทุนในแต่ละระดับ โดยการศึกษาต่อในระดับปริญญาโท และปริญญาเอก กสศ. จะมีการพิจารณาคัดเลือกตามความเหมาะสมอีกครั้ง โดยงบประมาณประกอบด้วย รายการดังต่อไปนี้

รายการ	ปริญญาตรีรับทุน ๔ ปี ปริญญาตรีหลักสูตรต่อเนื่อง/ หลักสูตรเทียบโอน รับทุน ๒-๓ ปี	ปริญญาโท รับทุน ๒ ปี	ปริญญาเอก รับทุน ๓ ปี
ค่าใช้จ่ายรายเดือน	๑๐,๐๐๐ บาท/เดือน	๑๒,๐๐๐ บาท/เดือน	๑๕,๐๐๐ บาท/เดือน
ค่าธรรมเนียม การศึกษา	ไม่เกิน ๕๐,๐๐๐ บาท/ปี	ไม่เกิน ๖๐,๐๐๐ บาท/ปี	ไม่เกิน ๑๐๐,๐๐๐ บาท/ปี
ค่าอุปกรณ์การเรียน	ไม่เกิน ๑๐,๐๐๐ บาท/ปี	ไม่เกิน ๑๐,๐๐๐ บาท/ปี	ไม่เกิน ๑๐,๐๐๐ บาท/ปี
ค่าสนับสนุน โครงการ/วิจัย	ไม่เกิน ๓๐,๐๐๐ บาท/ปี	ไม่เกิน ๗๐,๐๐๐ บาท/ปี	ไม่เกิน ๑๐๐,๐๐๐ บาท/ปี
ค่าสนับสนุนวิจัย ระยะสั้นในต่างประเทศ	-	ไม่เกิน ๑๕๐,๐๐๐ บาท/ปี	ไม่เกิน ๒๕๐,๐๐๐ บาท/ปี

ผู้รับทุนตามโครงการนี้ จะต้องยุติการรับทุนอื่นของภาครัฐที่มีลักษณะซ้ำซ้อนกัน และรวมถึงการกู้ยืม จากกองทุนเงินให้กู้ยืมเพื่อการศึกษา (กยศ.)

ข้อ ๙ เงื่อนไขในการรับทุน

การรับทุนการศึกษาตามโครงการนี้ เมื่อผู้รับทุนสำเร็จการศึกษาตามหลักสูตรของโครงการแล้ว ไม่มีข้อผูกพันเกี่ยวกับการชดใช้ทุนที่ได้รับไปคืน เว้นแต่กรณีผู้รับทุนไม่สำเร็จการศึกษาตามหลักสูตร ของโครงการหรือผู้รับทุนสละสิทธิ์การรับทุน หลีกเลียง ละเลย ทอดทิ้งการศึกษา ยุติการศึกษา หรือ เลิกการศึกษาก่อนสำเร็จการศึกษา ผู้รับทุนจะต้องชดใช้ทุนคืน ทั้งนี้ ยกเว้นกรณีที่เป็นเหตุสุดวิสัยและ ได้รับการยินยอมจาก กสศ.

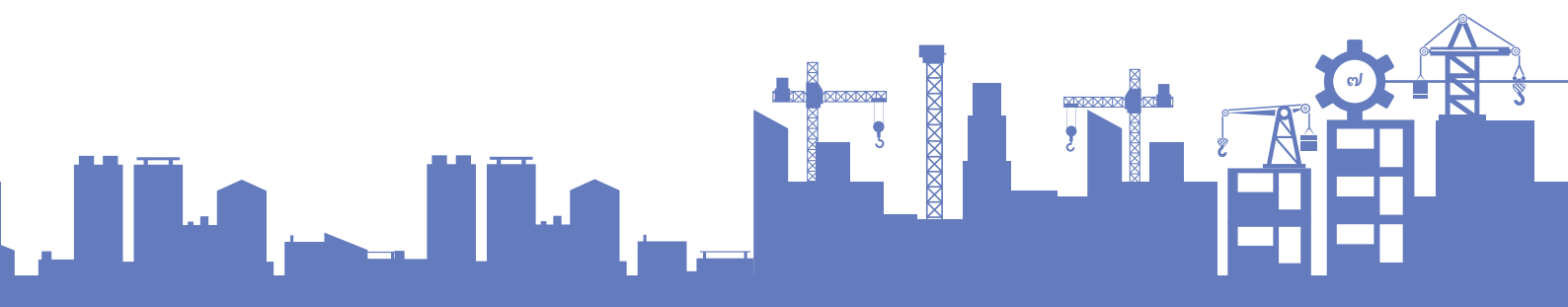

ข้อ ๑๐ สัญญาเงินทุน

ผู้รับทุนจะต้องทำสัญญาเงินทุนตามแบบที่ กสศ. กำหนด

ข้อ ๑๑ การส่งเสริมและสนับสนุนผู้รับทุน

เพื่อให้ผู้รับทุนได้รับการศึกษาและพัฒนาเต็มศักยภาพ บรรลุผลสำเร็จตามเป้าหมาย และ กสศ. อาจสร้างกลไกและจัดให้มีมาตรการเสริมหนุนผู้รับทุน เช่น

๑๑.๑ การติดตามความก้าวหน้าโดยคณะอนุกรรมการกำกับทิศทางโครงการฯ

๑๑.๒ การสนับสนุนงานทางวิชาการโดยคณะผู้เชี่ยวชาญอย่างต่อเนื่อง

๑๑.๓ การสนับสนุนให้เกิดการแลกเปลี่ยนเรียนรู้ระหว่างผู้รับทุนภาคเรียนละ ๑ ครั้ง

๑๑.๔ การวิจัยประเมินผลความสำเร็จของการดำเนินงานทั้งด้านผลลัพธ์ผลตอบแทน (Return on Investment) ทางเศรษฐกิจและสังคม โดยร่วมดำเนินการภายใต้ความร่วมมือกับสถาบันวิชาการ และองค์กรระหว่างประเทศที่เป็นอิสระ

๑๑.๕ หลังจากผู้รับทุนสำเร็จการศึกษา จะมีกลไกการติดตามประเมินผลทั้งเชิงปริมาณและคุณภาพของผู้ที่สำเร็จการศึกษาและการประกอบอาชีพ และการประเมินผลโครงการในภาพรวม

ในการนี้ผู้รับทุนต้องยินยอมในการให้ข้อมูลและร่วมกิจกรรมในข้อ ๑๑.๑ - ๑๑.๕

ข้อ ๑๒ ระยะเวลาดำเนินงาน เป้าหมายให้ผู้รับทุนเข้ารับการศึกษิตตามโครงการเริ่มต้นใน

ปีการศึกษา ๒๕๖๓

กำหนดเวลาในการดำเนินงานให้เป็นไปตามแผนปฏิบัติการประจำปี ๒๕๖๓ เอกสารแนบท้าย ๔

ข้อ ๑๓ ในกรณีมีปัญหาใดๆเกี่ยวกับการดำเนินงานตามประกาศนี้ กสศ. สงวนสิทธิ์เป็นผู้วินิจฉัย

ชี้ขาด และคำวินิจฉัยนั้นถือเป็นที่สุด

ประกาศ ณ วันที่ ๒๒ มิถุนายน ๒๕๖๓



(นายสุกกร บัวสาย)

(ผู้จัดการกองทุนเพื่อความเสมอภาคทางการศึกษา)

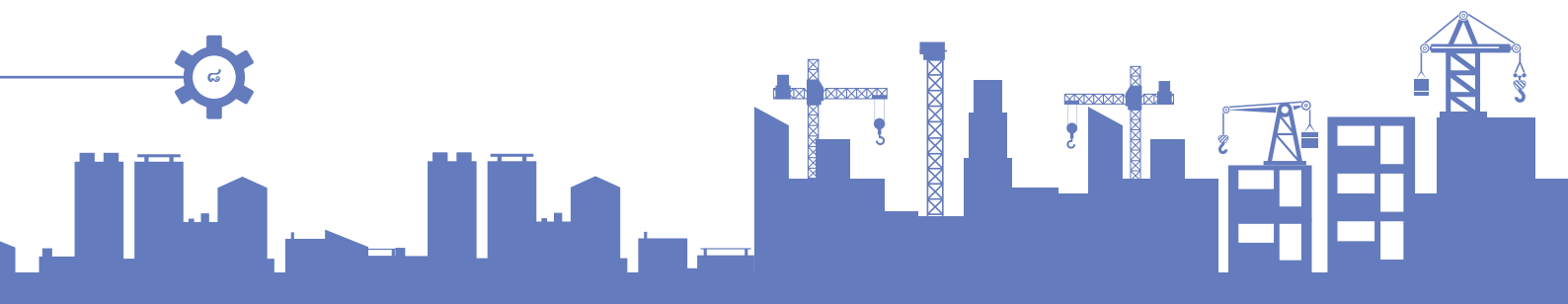

เอกสารแนบท้าย ๑

หลักเกณฑ์ผู้ขาดแคลนทุนทรัพย์ของ กสศ.

๑. ข้อมูลรายได้เฉลี่ยสมาชิกครัวเรือนต่อคนต่อเดือน ไม่เกิน ๓,๐๐๐ บาท ซึ่งจะเป็นเกณฑ์ที่ กสศ. พิจารณาเป็นหลัก

๒. ข้อมูลประกอบการพิจารณาอื่น ๆ ประกอบด้วย สถานะครัวเรือน ๘ ด้าน ผ่าน Application ของ กสศ. ได้แก่

- ๒.๑ จำนวนสมาชิกครัวเรือนที่มีภาระพึ่งพิง
- ๒.๒ ประเภทที่อยู่อาศัย
- ๒.๓ สภาพที่อยู่อาศัย
- ๒.๔ ที่ดินทำการเกษตร
- ๒.๕ แหล่งน้ำดื่ม/ใช้
- ๒.๖ แหล่งไฟฟ้าหลัก
- ๒.๗ ยานพาหนะในครัวเรือน
- ๒.๘ ของใช้ในครัวเรือน (ที่ใช้งานได้)

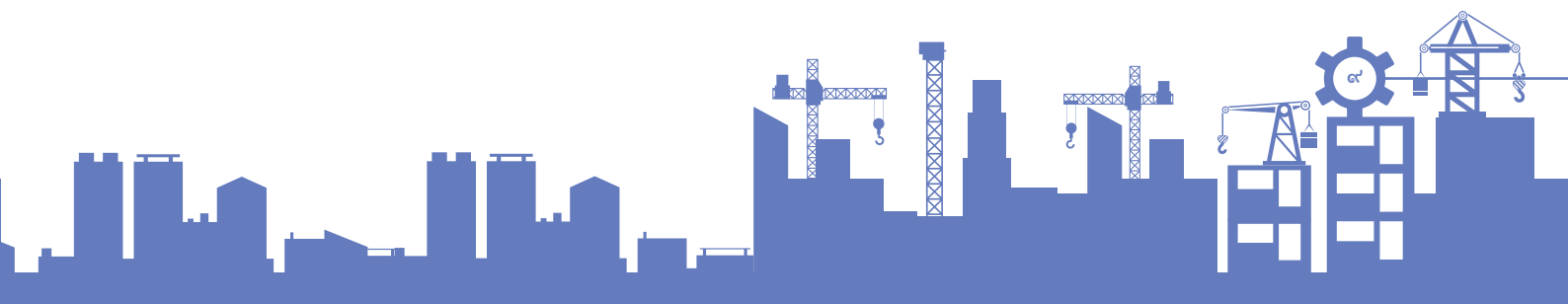

เอกสารแนบท้าย ๒

แนวทางปฏิบัติเกี่ยวกับเอกสารหลักฐาน

ประกอบการพิจารณารับรองข้อมูลการด้อยโอกาส

โครงการทุนพัฒนาเต็มศักยภาพสายอาชีพ หรือ

“ทุนพระกนิษฐาสัมมาชีพ” ปีการศึกษา ๒๕๖๓

ผู้ด้อยโอกาสที่มีสิทธิขอรับทุน ได้แก่ ผู้ประสบปัญหาความเดือดร้อน ได้รับผลกระทบในกรณีต่างๆ (ตามที่ระบุ ไว้ในประกาศ กสศ.) อันจะส่งผลให้ไม่ได้รับโอกาสทางการศึกษาที่เสมอภาคกับผู้อื่น โดยผู้ด้อยโอกาส ประเภทต่างๆที่ ประสงค์จะขอรับทุนต้องมีการรับรองข้อมูลการด้อยโอกาสของกลุ่มเป้าหมายโครงการ มีความน่าเชื่อถือ ชัดเจน สามารถอ้างอิงตรวจสอบได้ให้ผู้ขอรับทุน/สถานศึกษาจัดให้มีเอกสารหลักฐานสนับสนุนการพิจารณา รับรอง ดังกล่าวให้สอดคล้องกับแต่ละลักษณะ/ประเภทของผู้รับทุนตามโครงการนี้และแนบเอกสารหลักฐาน ที่แสดงว่าเป็นผู้ประสบภาวะดังกล่าว อันจะส่งผลให้ไม่ได้รับโอกาสทางการศึกษาที่เสมอภาคกับผู้อื่น โดยเอกสาร หลักฐานเป็นเอกสาร ต้นฉบับ ในกรณีที่เป็นเอกสารสำเนาจัดให้มีการรับรองสำเนาถูกต้อง พร้อมแนบสำเนา บัตรประจำตัวประชาชน มาพร้อมกับแบบสมัครหรือแบบเสนอชื่อ ตามแนวทาง/ตัวอย่าง ดังต่อไปนี้

ลักษณะ/ประเภทของผู้รับทุน	เอกสารหลักฐานสนับสนุนการพิจารณา
(๑) เด็กเร่ร่อน หมายถึง เด็กที่ไม่มีที่อยู่อาศัยพักพิง เป็นหลักแหล่งแน่นอน ดำรงชีวิตอยู่อย่างไร้ทิศทาง ขาดปัจจัยพื้นฐานในการดำรงชีวิต เสี่ยงต่อการประทุษร้ายอันตรายและเป็นปัญหาสังคม	<ul style="list-style-type: none">• หลักฐานจากส่วนราชการที่เกี่ยวข้อง เช่น กระทรวง การพัฒนาสังคมและความมั่นคงของมนุษย์• หลักฐานที่บ่งชี้ถึงการไม่ได้รับโอกาสทางการศึกษา ที่เสมอภาคกับผู้อื่น
(๒) เด็กที่ถูกทอดทิ้งหรือเด็กกำพร้า หมายถึง เด็กที่ มารดาคลอดทิ้งไว้ในโรงพยาบาลหรือตามสถานที่ ต่างๆ รวมไปถึงเด็กที่บิดามารดาปล่อยทิ้งไว้ให้มีชีวิต อยู่ลำพังหรืออยู่กับบุคคลอื่น โดยไม่ได้รับการเลี้ยงดู จากบิดามารดา ทั้งนี้ อาจมีสาเหตุจากปัญหาการหย่าร้างหรือครอบครัวแตกแยก มีสภาพชีวิตอยู่ท่ามกลาง ความสับสนขาดความรัก ความอบอุ่น ตลอดถึงเด็กที่ ขาดผู้อุปการะเลี้ยงดู อันเนื่องมาจากสาเหตุอื่น	<ul style="list-style-type: none">• มรณบัตรของบิดา/มารดา• หลักฐานจากส่วนราชการที่เกี่ยวข้อง เช่น กระทรวง การพัฒนาสังคมและความมั่นคงของมนุษย์• หลักฐานที่บ่งชี้ถึงการไม่ได้รับโอกาสทางการศึกษา ที่เสมอภาคกับผู้อื่น

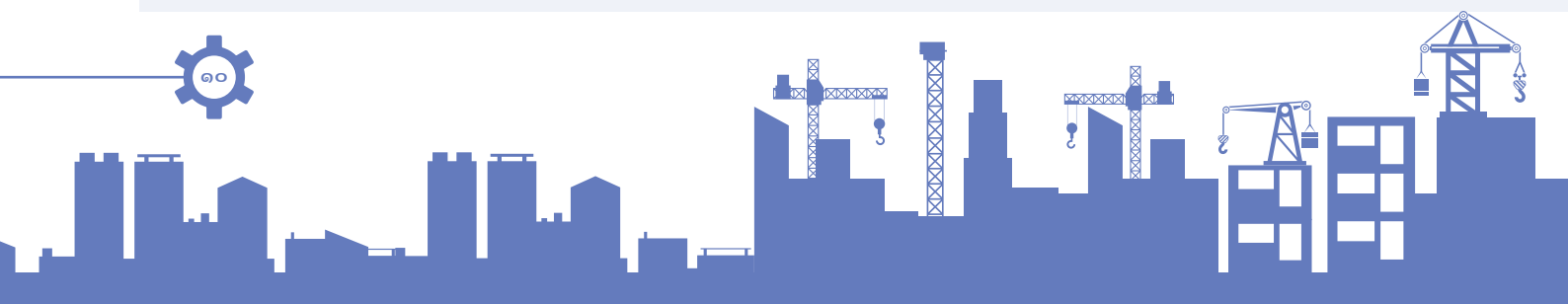

ลักษณะ/ประเภทของผู้รับทุน	เอกสารหลักฐานสนับสนุนการพิจารณา
<p>(๓) เด็กที่ถูกทำร้ายทารุณ หมายถึง เด็กที่ถูกล่วงละเมิดทางเพศ ทางร่างกายหรือทางจิตใจชีวิตอยู่อย่างไม่เป็นสุข ระวัง หวาดกลัว เนื่องจากถูกทำร้ายทารุณ ถูกบีบคั้น กดดัน จากบิดามารดา หรือผู้ปกครอง</p>	<ul style="list-style-type: none"> • หลักฐานจากส่วนราชการที่เกี่ยวข้อง เช่น กระทรวงการพัฒนาสังคมและความมั่นคงของมนุษย์ • หลักฐานที่บ่งชี้ถึงการไม่ได้รับโอกาสทางการศึกษาที่เสมอภาคกับผู้อื่น
<p>(๔) ผู้พันโทษ หมายถึง ผู้ที่ได้รับการปลดปล่อยจากเรือนจำหรือทัณฑสถาน ได้รับการพักการลงโทษลดวันต้องโทษจำคุก อกภัยโทษ และได้รับการปลดปล่อยเมื่อจำคุกครบกำหนดตามคำพิพากษาของศาล รวมทั้งผู้พ้นจากการคุมประพฤติ ผู้พ้นจากการฟื้นฟูสมรรถภาพผู้ติดยาเสพติดตามพระราชบัญญัติฟื้นฟูสมรรถภาพผู้ติดยาเสพติด พ.ศ. ๒๕๔๕</p>	<ul style="list-style-type: none"> • เอกสารรับรองการพ้นโทษ • หลักฐานที่บ่งชี้ถึงการไม่ได้รับโอกาสทางการศึกษาที่เสมอภาคกับผู้อื่น
<p>(๕) เด็กที่ได้รับผลจากโรคเอดส์หรือโรคติดต่อร้ายแรงที่สังคมนรังเกียจ หมายถึง เด็กที่ติดเชื้อเอดส์ หรือมีบิดามารดาเจ็บป่วยด้วยโรคเอดส์ เป็นเด็กที่ถูกสังคมนรังเกียจ เป็นเหตุให้เด็กไม่สามารถเข้ารับการศึกษารับบริการอื่น ๆ ร่วมกับเด็กปกติทั่วไปได้</p>	<ul style="list-style-type: none"> • ใบรับรองแพทย์ • หลักฐานที่บ่งชี้ถึงการไม่ได้รับโอกาสทางการศึกษาที่เสมอภาคกับผู้อื่น
<p>(๖) ผู้ติดเชื้อ HIV ผู้ป่วยเอดส์ และครอบครัวผู้ได้รับผลกระทบ</p> <ul style="list-style-type: none"> • ผู้ติดเชื้อ HIV หมายถึง บุคคลที่มีกลุ่มอาการของโรคที่เกิดกับระบบภูมิคุ้มกันของร่างกายเสื่อมหรือบกพร่อง ซึ่งเกิดขึ้นมาภายหลังไม่ได้เป็นมาแต่กำเนิด โดยมีสาเหตุมาจากเชื้อไวรัส Human Immune Deficiency Virus • ผู้ป่วยเอดส์ หมายถึง ผู้ได้รับเชื้อเอดส์แล้ว และเมื่อร่างกายอ่อนแอ ระบบภูมิคุ้มกันเสื่อมหรือไม่มีภูมิคุ้มกันของร่างกาย เกิดการติดเชื้อโรคอื่นๆได้ง่าย • ผู้ได้รับผลกระทบจากผู้ติดเชื้อ HIV และผู้ป่วยเอดส์ หมายถึง ครอบครัวของผู้ติดเชื้อ HIV และ ผู้ป่วยเอดส์ 	<ul style="list-style-type: none"> • ใบรับรองแพทย์ • หลักฐานที่บ่งชี้ถึงการไม่ได้รับโอกาสทางการศึกษาที่เสมอภาคกับผู้อื่น

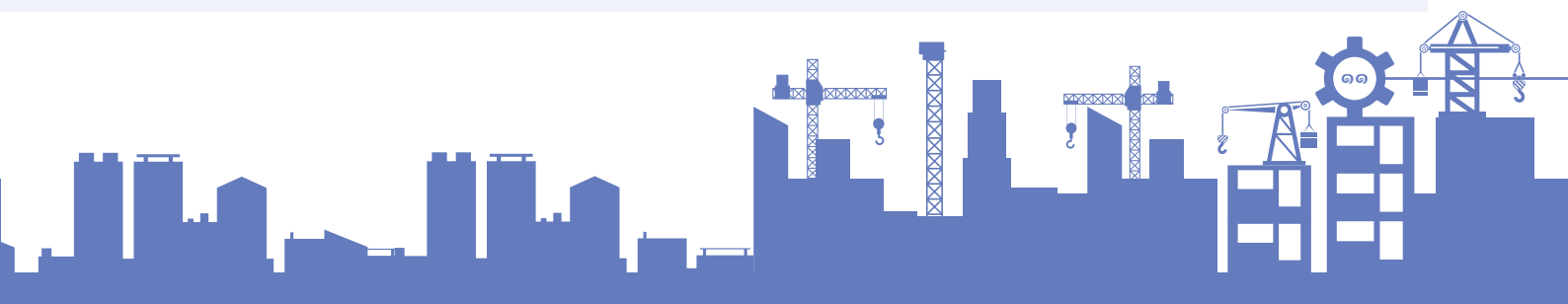

ลักษณะ/ประเภทของผู้รับทุน	เอกสารหลักฐานสนับสนุนการพิจารณา
<p>(๓) ผู้พิการ</p> <p>บุคคลที่มีความบกพร่องทางการเห็น ได้แก่ บุคคลที่สูญเสียการเห็นตั้งแต่ระดับเล็กน้อยจนถึงตาบอดสนิท ซึ่งแบ่งเป็น ๒ ประเภทดังนี้</p> <ul style="list-style-type: none"> • คนตาบอด หมายถึง บุคคลที่สูญเสียการเห็นมาก จนต้องใช้สื่อสัมผัสและสื่อเสียงหาก ตรวจวัดความชัดของสายตาข้างดีเมื่อแก้ไขแล้ว อยู่ในระดับ ๖ ส่วน ๖๐ (๖/๖๐) หรือ ๒๐ ส่วน ๒๐๐ (๒๐/๒๐๐) จนถึงไม่สามารถรับรู้เรื่องแสง • คนเห็นเลือนราง หมายถึง บุคคลที่สูญเสียการเห็นแต่ยังสามารถอ่านอักษรตัวพิมพ์ขยายใหญ่ด้วยอุปกรณ์เครื่องช่วยความพิการ หรือเทคโนโลยีสิ่งอำนวยความสะดวก หากวัดความชัดของสายตาข้างดีเมื่อแก้ไขแล้วอยู่ในระดับ ๖ ส่วน ๑๘ (๖/๑๘) หรือ ๒๐ ส่วน ๗๐ (๒๐/๗๐) <p>บุคคลที่มีความบกพร่องทางการได้ยิน ได้แก่ บุคคลที่สูญเสียการได้ยินตั้งแต่ระดับหูตึงน้อยจนถึงหูหนวก ซึ่งแบ่งเป็น ๒ ประเภท ดังนี้</p> <ul style="list-style-type: none"> • คนหูหนวก หมายถึง บุคคลที่สูญเสียการได้ยินมาก จนไม่สามารถเข้าใจการพูดผ่านทางการได้ยินไม่ว่าจะใส่หรือไม่ใส่เครื่องช่วยฟัง ซึ่งโดยทั่วไปหากตรวจการได้ยินจะมีการสูญเสียการได้ยิน ๙๐ เดซิเบลขึ้นไป • คนหูตึง หมายถึง บุคคลที่มีการได้ยินเหลืออยู่เพียงพอที่จะได้ยินการพูดผ่านทางการได้ยิน โดยทั่วไปจะใส่เครื่องช่วยฟัง ซึ่งหากตรวจวัดการได้ยินจะมีการสูญเสียการได้ยินน้อยกว่า ๙๐ เดซิเบลลงมาถึง ๒๖ เดซิเบล 	<ul style="list-style-type: none"> • ใบรับรองแพทย์ • หลักฐานที่บ่งชี้ถึงการไม่ได้รับโอกาสทางการศึกษาที่เสมอภาคกับผู้อื่น

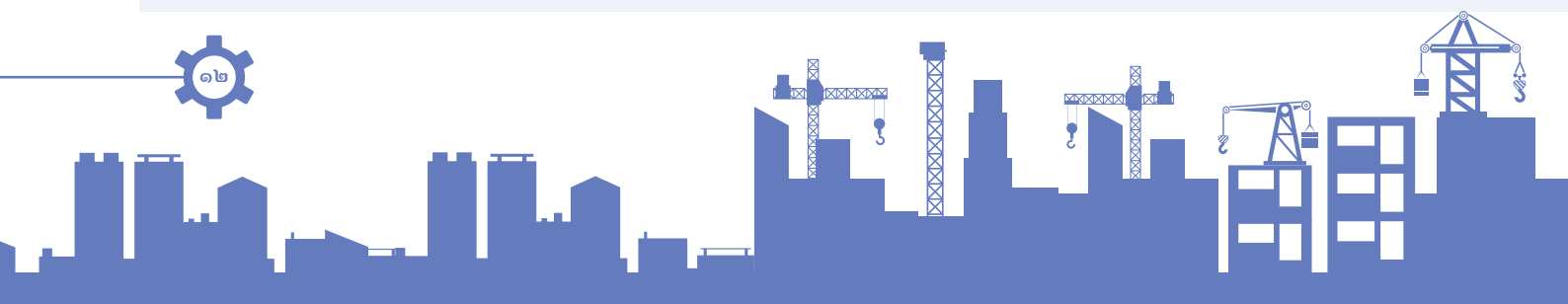

ลักษณะ/ประเภทของผู้รับทุน	เอกสารหลักฐานสนับสนุนการพิจารณา
<p>บุคคลที่มีความบกพร่องทางสติปัญญา ได้แก่ บุคคลที่มีความจำกั้ดอย่างชัดเจนในการปฏิบัติตน (Functioning) ในปัจจุบัน ซึ่งมีลักษณะเฉพาะ คือ ความสามารถทางสติปัญญาต่ำกว่าเกณฑ์เฉลี่ยอย่างมีนัยสำคัญ ร่วมกับ ความจำกั้ดของทักษะการปรับตัวอีกอย่างน้อย ๒ ทักษะ จาก ๑๐ ทักษะ ได้แก่ การสื่อความหมาย การดูแลตนเอง การดำรงชีวิตภายในบ้าน ทักษะทางสังคม/การมีปฏิสัมพันธ์กับผู้อื่น การรู้จักใช้ทรัพยากรในชุมชน การรู้จักดูแลควบคุมตนเอง การนำความรู้มาใช้ในชีวิตประจำวัน การทำงาน การใช้เวลารว่าง การรักษาสุขภาพอนามัยและความปลอดภัย ทั้งนี้ได้แสดงอาการดังกล่าวก่อนอายุ ๑๘ ปี</p> <p>บุคคลที่มีความบกพร่องทางร่างกาย หรือการเคลื่อนไหว หรือสุขภาพ ซึ่งแบ่งเป็น ๒ ประเภท ดังนี้</p> <ul style="list-style-type: none"> • บุคคลที่มีความบกพร่องทางร่างกาย หรือการเคลื่อนไหว ได้แก่ บุคคลที่มีอวัยวะไม่สมบูรณ์หรือขาดหายไป กระดูกหรือกล้ามเนื้อผิดปกติ มีอุปสรรคในการเคลื่อนไหว ความบกพร่องดังกล่าว อาจเกิดจากโรคทางระบบประสาท โรคของระบบกล้ามเนื้อและกระดูก การไม่สมประกอบมาแต่กำเนิด อุบัติเหตุและโรคติดต่อ • บุคคลที่มีความบกพร่องทางสุขภาพ ได้แก่ บุคคลที่มีความเจ็บป่วยเรื้อรังหรือมีโรคประจำตัวซึ่งจำเป็นต้องได้รับการรักษาอย่างต่อเนื่อง และเป็นอุปสรรคต่อการศึกษา ซึ่งมีผลทำให้เกิดความจำเป็นต้องได้รับการศึกษาพิเศษ <p>บุคคลที่มีความบกพร่องทางการเรียนรู้ ได้แก่ บุคคลที่มีความผิดปกติในการทำงานของสมองบางส่วนที่แสดงถึงความบกพร่องในกระบวนการเรียนรู้ที่อาจเกิดขึ้นเฉพาะความสามารถด้านใดด้านหนึ่งหรือหลายด้าน คือ การอ่าน การเขียน การคิดคำนวณ ซึ่งไม่สามารถเรียนรู้ในด้านที่บกพร่องได้ทั้งที่มีระดับสติปัญญาปกติ</p>	

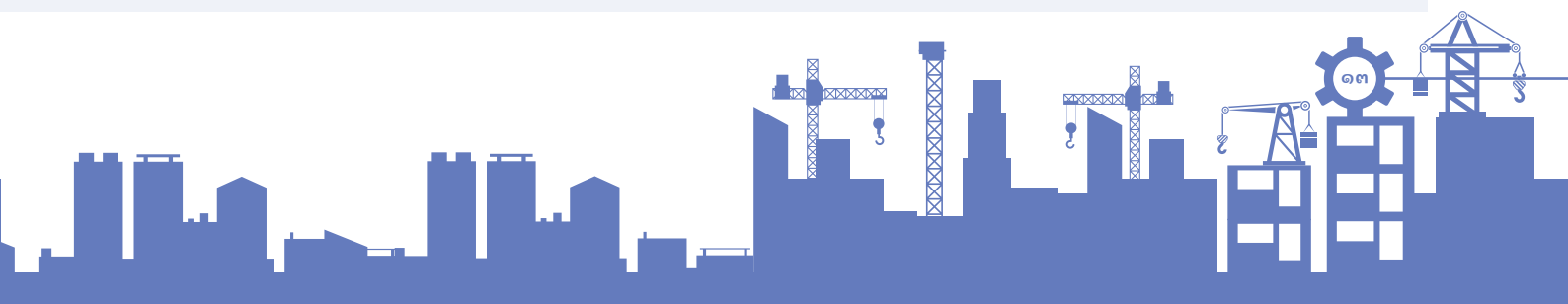

ลักษณะ/ประเภทของผู้รับทุน	เอกสารหลักฐานสนับสนุนการพิจารณา
<p>บุคคลที่มีความบกพร่องทางการพูดและภาษา ได้แก่ บุคคลที่มีความบกพร่องในการเปล่งเสียงพูด เช่น เสียงผิดปกติ อัตราความเร็วและจังหวะการพูดผิดปกติ หรือ บุคคลที่มีความบกพร่องในเรื่องความเข้าใจหรือการใช้ภาษาพูด การเขียนหรือระบบสัญลักษณ์อื่นที่ใช้ในการติดต่อสื่อสาร ซึ่งอาจเกี่ยวกับรูปแบบ เนื้อหาและหน้าที่ของภาษา</p> <p>บุคคลที่มีความบกพร่องทางพฤติกรรม หรืออารมณ์ ได้แก่ บุคคลที่มีพฤติกรรมเบี่ยงเบนไปจากปกติเป็นอย่างมาก และปัญหาทางพฤติกรรมนั้นเป็นไปอย่างต่อเนื่อง ซึ่งเป็นผลจาก ความบกพร่องหรือความผิดปกติทางจิตใจหรือสมองในส่วนของการรับรู้อารมณ์ หรือความคิดเช่น โรคจิตเภท โรคซึมเศร้า โรคสมองเสื่อม เป็นต้น</p> <p>บุคคลออทิสติก ได้แก่ บุคคลที่มีความผิดปกติของระบบการทำงานของสมองบางส่วนซึ่งส่งผลต่อความบกพร่องทางพัฒนาการด้านภาษา ด้านสังคม และการปฏิสัมพันธ์ทางสังคม และมีข้อจำกัดด้านพฤติกรรม หรือมีความสนใจจำกัดเฉพาะเรื่องใดเรื่องหนึ่ง โดยความผิดปกตินั้นค้นพบได้ก่อนอายุ ๓๐ เดือน</p> <p>บุคคลพิการซ้อน ได้แก่ บุคคลที่มีสภาพความบกพร่องหรือความพิการมากกว่าหนึ่งประเภทในบุคคลเดียวกัน</p>	

*ประเภทความด้อยโอกาส อ้างอิงจากคำจำกัดความของกระทรวงศึกษาธิการ และกระทรวงการพัฒนาสังคม และความมั่นคงของมนุษย์

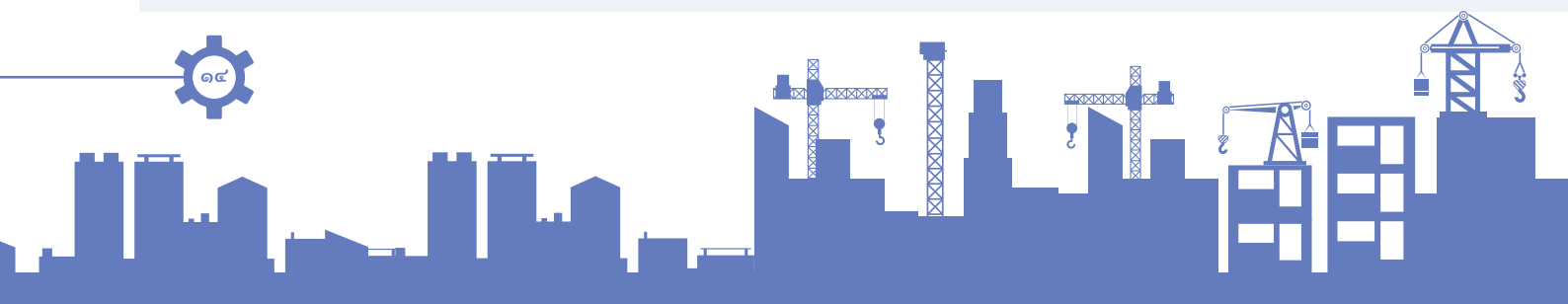

เอกสารแนบท้าย ๓

คุณสมบัติเฉพาะของผู้รับทุน

ลักษณะทุน	คุณสมบัติเฉพาะของผู้รับทุน	เอกสารและหลักฐาน
<p>๑. ทุนสำหรับผู้สำเร็จการศึกษา ระดับประกาศนียบัตรวิชาชีพ (ปวช.) ในปีการศึกษา ๒๕๖๒ เพื่อศึกษาต่อในระดับปริญญาตรีหลักสูตร ๔ ปี</p>	<p>(๑) เป็นผู้ขาดแคลนทุนทรัพย์หรือเป็นผู้ด้อยโอกาสตามหลักเกณฑ์ของ กสศ. (๒) เป็นผู้สำเร็จการศึกษาระดับประกาศนียบัตรวิชาชีพ (ปวช.) ในปีการศึกษา ๒๕๖๒ (๓) มีผลการเรียนเฉลี่ยสะสมในระดับประกาศนียบัตรวิชาชีพ (ปวช.) ไม่ต่ำกว่า ๓.๐๐ และอยู่ในลำดับไม่เกินร้อยละ ๒๐ ของของสาขาที่สำเร็จการศึกษา (๔) เป็นผู้มีความประพฤติดีเด่นที่สถานศึกษารับรองโดยมีหลักฐานเชิงประจักษ์ ในกรณีที่มี ผลงานนวัตกรรมและเทคโนโลยีระดับชาติหรือระดับภาค อาจจะได้รับพิจารณาเป็นพิเศษ (๕) เป็นผู้ที่กำลังจะเข้าศึกษาในระดับปริญญาตรีหลักสูตร ๔ ปี ชั้นปีที่ ๑ ในปีการศึกษา ๒๕๖๓ โดยหลักสูตรได้รับการรับรองจากหน่วยงานต้นสังกัด ในกรณีที่เป็นหลักสูตรที่เกี่ยวข้องกับองค์การวิชาชีพจะต้องได้รับการรับรองจากองค์การวิชาชีพด้วย โดยมีสาขาดังต่อไปนี้</p> <p>๕.๑ สาขาที่เป็นเป้าหมายหลักในการพัฒนาประเทศ กล่าวคือ สาขาตามนโยบายของรัฐบาลเพื่อผลักดันเศรษฐกิจและพัฒนาไปสู่ประเทศไทย ๔.๐ โดยระบุอุตสาหกรรมเป้าหมายที่มีศักยภาพ ได้แก่</p> <p>๑) อุตสาหกรรมที่มีศักยภาพ (First S-curve) อุตสาหกรรมยานยนต์ใหม่ อุตสาหกรรมอิเล็กทรอนิกส์อัจฉริยะ อุตสาหกรรมกลุ่มรายได้ดีและอุตสาหกรรม การท่องเที่ยวเชิงสุขภาพ อุตสาหกรรมเกษตรและเทคโนโลยีชีวภาพ และอุตสาหกรรม การแปรรูปอาหาร</p> <p>๒) อุตสาหกรรมอนาคต (New S-curve) ทุนยนต์เพื่ออุตสาหกรรม อุตสาหกรรม การบินและโลจิสติกส์ อุตสาหกรรมเชื้อเพลิงชีวภาพและเคมีชีวภาพ อุตสาหกรรมดิจิทัล และอุตสาหกรรมทางการแพทย์ครบวงจร</p>	<p>เอกสารและหลักฐานขอให้ดำเนินการยื่น ผ่านระบบออนไลน์ของ กสศ. ประกอบด้วย</p> <p>(๑) แบบสมัคร ก หรือ แบบเสนอ ข หรือ ค</p> <p>๑) ประวัตินักเรียนที่ขอรับทุน</p> <p>๒) แบบรับรองศักยภาพและความเหมาะสม ของนักศึกษาที่ขอรับทุนโดยคณะบดี/ผู้บริหารสถานศึกษา/อาจารย์ที่ปรึกษาจาก สถานศึกษาที่นักศึกษากำลังเข้าศึกษาต่อ ระดับปริญญาตรี</p> <p>ในกรณีที่สถานศึกษาระดับปริญญาตรี เสนอชื่อ</p> <p>๓) แบบรับรองผลการเรียนและความเหมาะสมของนักศึกษาที่ขอรับทุน โดยคณะบดี/ผู้บริหารสถานศึกษา/อาจารย์ ที่ปรึกษา/อาจารย์จากสถานศึกษาที่นักศึกษา สำเร็จการศึกษาระดับประกาศนียบัตร วิชาชีพ (ปวช.)</p>

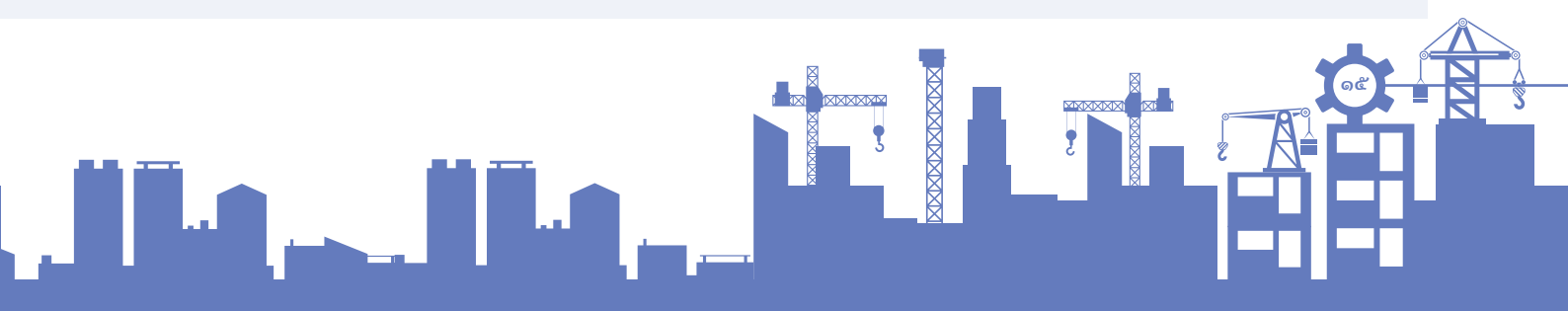



ลักษณะงาน

คุณสมบัติเฉพาะของผู้สมัคร

เอกสารและหลักฐาน

๕.๒ สาขาด้านวิทยาศาสตร์เทคโนโลยี (Science, Technology, Engineering, Mathematics: STEM) และเทคโนโลยีดิจิทัล

โดยตัวอย่างสาขา ๕.๑ และ ๕.๒ ดังต่อไปนี้

- ประเภทกลุ่มอุตสาหกรรมหลัก ที่องค์กรวิชาชีพกำหนด ยกเว้น สาขาวิศวกรรมโยธา

วิศวกรรมโยธา

- ประเภทอุตสาหกรรมส่งเสริม ที่องค์กรวิชาชีพกำหนด เช่น

- สาขาวิศวกรรมชีวการแพทย์
- สาขาวิศวกรรมอาหาร
- สาขาวิศวกรรมเกษตร
- สาขาวิศวกรรมพลังงาน
- ประเภทกลุ่มอุตสาหกรรมการเกษตร เช่น
- สาขาการผลิตพืช
- สาขาเทคโนโลยีภูมิทัศน์
- วิทยาศาสตร์และเทคโนโลยีการอาหาร
- วิทยาศาสตร์สุขภาพสัตว์
- วิศวกรรมแปรรูปผลิตภัณฑ์การเกษตร
- สัตวศาสตร์
- ประเภทกลุ่มอุตสาหกรรมบริการ เช่น
- สาขาการโรงแรม
- สาขาการท่องเที่ยว

โดย กสศ. จะมีการพิจารณาคุณสมบัติหลักสูตรของผู้สมัคร เพื่อคำนึงถึงการศึกษา

ต่อในระดับปริญญาโท และปริญญาเอก

(๖) เป็นผู้ที่มีความประพฤติดี

(๗) เป็นผู้ที่มีความเป็นผู้มี ภารกิจสาธารณะและมีเจตคติที่ดีต่อสายอาชีพ

(๒) แบบรับรองผู้ขาดแคลนทุนทรัพย์หรือด้อยโอกาส โดยอาจเป็นกรณีใดกรณีหนึ่ง

- ๑) แบบรับรองข้อมูลการขาดแคลนทุนทรัพย์จาก ๓ ฝ่าย (๑. บิดา/มารดา/ผู้ปกครอง ๒. คณะบดี/ผู้บริหารสถานศึกษา/อาจารย์ที่ปรึกษา/อาจารย์ ๓. เจ้าหน้าที่ของรัฐในตำบล)

- ๒) แบบรับรองข้อมูลการด้อยโอกาสจาก ๓ ฝ่าย (๑. บิดา/มารดาหรือผู้ปกครอง ๒. คณะบดี/ผู้บริหารสถานศึกษา/อาจารย์ที่ปรึกษา/อาจารย์ และ ๓. เจ้าหน้าที่ของรัฐในตำบล)

(๓) หลักฐานหรือเอกสารประกอบที่ต้อง

แนบมาพร้อมแบบสมัคร ก หรือแบบ

เสนอชื่อ ข หรือ ค ตามประเภททุน

๑) ใบรายงานผลการศึกษาระดับ

ประกาศนียบัตรวิชาชีพ (ปวช.)

๒) สำเนาบัตรประชาชนของนักศึกษา

สมัครพร้อมระบุ “เพื่อสมัครขอรับทุน

พระกนิษฐาสัมมาชีพเท่านั้น” พร้อมเซ็น

ชื่อรับรองสำเนาถูกต้อง

๓) แฟ้มสะสมผลงาน (Portfolio)

๔) ใบรับรองการฝึกงานจากสถาน

ประกอบการ

๕) เอกสารอื่น ๆ ที่เป็นประโยชน์ต่อ

การคัดเลือก (ถ้ามี)

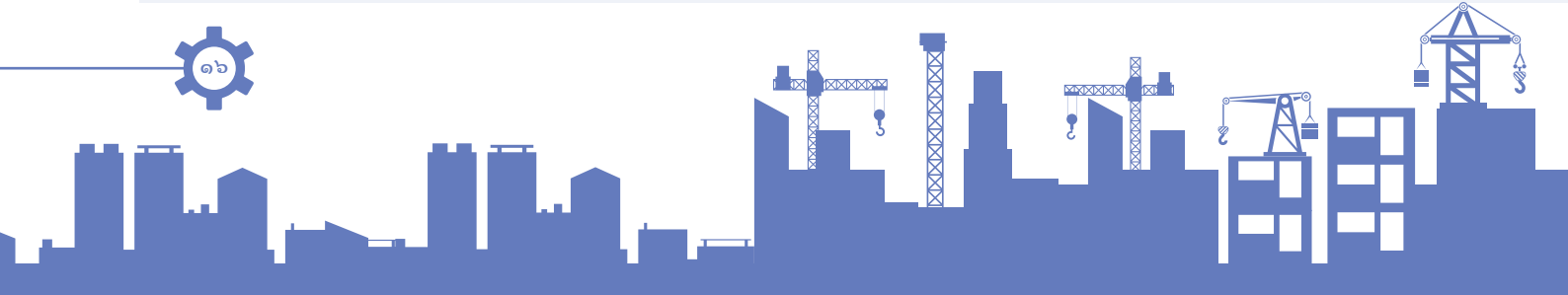

ลักษณะทุน	คุณสมบัติเฉพาะของผู้รับทุน	เอกสารและหลักฐาน
<p>๒. ทุนสำหรับผู้สำเร็จการศึกษา ระดับประกาศนียบัตรวิชาชีพ ชั้นสูง (ปวส./อนุปริญญา ในปีที่การศึกษา ๒๕๖๒ เพื่อศึกษาต่อในระดับปริญญาตรี หลักสูตรต่อเนื่องหรือหลักสูตร เทียบโอน ๒-๓ ปี</p>	<p>(๑) เป็นผู้ขาดแคลนทุนทรัพย์หรือเป็นผู้ด้อยโอกาสตามหลักเกณฑ์ของ กสศ. (๒) เป็นผู้สำเร็จการศึกษาในระดับประกาศนียบัตรวิชาชีพชั้นสูง (ปวส./อนุปริญญา) ในปีที่การศึกษา ๒๕๖๒ (๓) มีผลการเรียนเฉลี่ยสะสมในระดับประกาศนียบัตรวิชาชีพ (ปวส.) ไม่ต่ำกว่า ๓.๐๐ และอยู่ในลำดับไม่เกินร้อยละ ๒๐ บนของสาขาที่สำเร็จการศึกษา (๔) เป็นผู้ที่มีประวัติดีเด่นที่สถานศึกษารับรองโดยมีหลักฐานเชิงประจักษ์ ในกรณีที่มี ผลงานนวัตกรรมและเทคโนโลยีระดับชาติหรือระดับภาค อาจจะได้รับพิจารณาเป็นพิเศษ (๕) เป็นผู้ที่กำลังจะเข้าศึกษาต่อในระดับปริญญาตรีหลักสูตรต่อเนื่องหรือหลักสูตร เทียบโอน ๒-๓ ปี ชั้นปีที่ ๑ ในปีการศึกษา ๒๕๖๓ โดยหลักสูตรได้รับการรับรองจากหน่วยงานต้นสังกัด ในกรณีที่เป็นหลักสูตรที่เกี่ยวข้องกับองค์การวิชาชีพจะต้องได้รับการรับรองจากองค์การวิชาชีพด้วย โดยมีสาขาที่เปิดสอนในสถานศึกษาดังต่อไปนี้</p> <p>๕.๑ สาขาที่เป็นเป้าหมายหลักในการพัฒนาประเทศไทย กล่าวคือ สาขาตามนโยบายของรัฐบาลเพื่อผลักดันเศรษฐกิจและพัฒนาไปสู่ประเทศไทย ๔.๐ โดยระบุอุตสาหกรรมเป้าหมายที่มีศักยภาพ ได้แก่</p> <p>๑) อุตสาหกรรมที่มีศักยภาพ (First S-curve) อุตสาหกรรมยานยนต์ใหม่ อุตสาหกรรมอิเล็กทรอนิกส์อัจฉริยะ อุตสาหกรรมกลุ่มรายได้ดีและอุตสาหกรรม การท่องเที่ยวเชิงสุขภาพ อุตสาหกรรมเกษตรและเทคโนโลยีชีวภาพ และอุตสาหกรรม การแปรรูปอาหาร</p> <p>๒) อุตสาหกรรมอนาคต (New S-curve) ทุนยนต์เพื่ออุตสาหกรรม อุตสาหกรรม การบินและโลจิสติกส์ อุตสาหกรรมเชื้อเพลิงชีวภาพและเคมีชีวภาพ อุตสาหกรรมดิจิทัล และอุตสาหกรรมทางการแพทย์ครบวงจร</p>	<p>เอกสารและหลักฐานขอให้ดำเนินการยื่น ผ่านระบบออนไลน์ของ กสศ. ประกอบด้วย</p> <p>(๑) แบบสมัคร ก หรือ แบบเสนอ ข หรือ ค</p> <p>๑) ประวัติบันทึกรายการที่ขอรับทุน</p> <p>๒) แบบรับรองศักยภาพและความเหมาะสมของนักศึกษาที่ขอรับทุนโดยคณบดี/ผู้บริหารสถานศึกษา/อาจารย์ที่ปรึกษาจาก สถานศึกษาที่นักศึกษากำลังเข้าศึกษาต่อ ระดับปริญญาตรี</p> <p>ในกรณีที่มีสถานศึกษาในระดับปริญญาตรี เสนอชื่อ</p> <p>๓) แบบรับรองผลการเรียนและความเหมาะสมของนักศึกษาที่ขอรับทุน โดยคณบดี/ผู้บริหารสถานศึกษา/อาจารย์ ที่ปรึกษา/อาจารย์จากสถานศึกษาที่นักศึกษา สำเร็จการศึกษาระดับประกาศนียบัตร วิชาชีพ (ปวส.)</p>

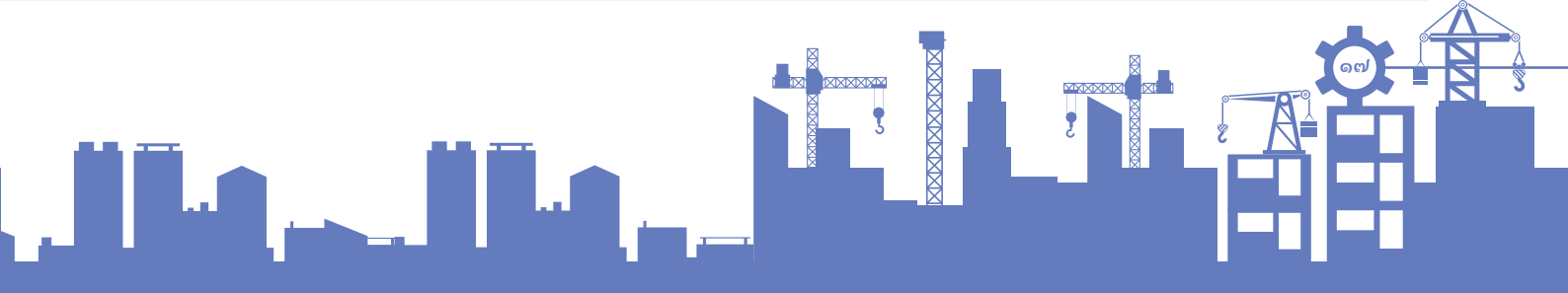



ลักษณะงาน

คุณสมบัติเฉพาะของผู้สมัคร

เอกสารและหลักฐาน

๕.๒ สาขาวิชาวิทยาศาสตร์เทคโนโลยี (Science, Technology, Engineering, Mathematics: STEM) และเทคโนโลยีดิจิทัล โดยตัวอย่างสาขา ๕.๑ และ ๕.๒ ดังต่อไปนี้

- ประเภทกลุ่มอุตสาหกรรมหลัก ที่องค์กรวิชาชีพกำหนด ยกเว้น สาขาวิศวกรรมโยธา

- ประเภทอุตสาหกรรมส่งเสริม ที่องค์กรวิชาชีพกำหนด เช่น

- สาขาวิศวกรรมชีวการแพทย์
- สาขาวิศวกรรมอาหาร
- สาขาวิศวกรรมเกษตร
- สาขาวิศวกรรมพลังงาน
- ประเภทกลุ่มอุตสาหกรรม เช่น
- สาขาวิศวกรรมชีวการแพทย์
- สาขาวิศวกรรมอาหาร
- สาขาวิศวกรรมเกษตร
- สาขาวิศวกรรมพลังงาน
- ประเภทกลุ่มอุตสาหกรรมเกษตร เช่น
- สาขาการผลิตพืช
- สาขาเทคโนโลยีภูมิทัศน์
- สาขาวิทยาศาสตร์และเทคโนโลยีการอาหาร
- สาขาวิทยาศาสตร์สุขภาพสัตว์
- สาขาวิศวกรรมแปรรูปผลิตภัณฑ์เกษตร
- สาขาสัตวศาสตร์
- ประเภทกลุ่มอุตสาหกรรมบริการ เช่น
- สาขาการโรงแรม
- สาขาการท่องเที่ยว

โดย กสศ. จะมีการพิจารณาคุณสมบัติหลักสูตรของผู้สมัครฯ เพื่อคำนึงถึงการศึกษาต่อในระดับปริญญาโท และปริญญาเอก

(๒) เป็นผู้ที่มีความประพฤติดี

(๓) เป็นผู้ที่มีความเป็นผู้มี จิตสาธารณะและมีเจตคติที่ดีต่อสายอาชีพ

(๒) แบบรับรองผู้ขาดแคลนทุนทรัพย์หรือด้อยโอกาส โดยอาจเป็นกรณีใดกรณีหนึ่ง

๑) แบบรับรองข้อมูลการขาดแคลนทุนทรัพย์จาก ๓ ฝ่าย (๑. บิดา/มารดา/ผู้ปกครอง ๒. คณบดี/ผู้บริหารสถานศึกษา/อาจารย์ที่ปรึกษา/อาจารย์ ๓. เจ้าหน้าที่ของรัฐในตำบล)

๒) แบบรับรองข้อมูลการด้อยโอกาสจาก ๓ ฝ่าย (๑. บิดา/มารดาหรือผู้ปกครอง ๒. คณบดี/ผู้บริหารสถานศึกษา/อาจารย์ที่ปรึกษา/อาจารย์ และ ๓. เจ้าหน้าที่ของรัฐในตำบล)

(๓) หลักฐานหรือเอกสารประกอบที่ต้องแนบมาพร้อมแบบสมัคร ก

เอกสารแนบท้าย ๔

แผนปฏิบัติการประจำปี ๒๕๖๓ รอบที่ ๒

กิจกรรม	ระยะเวลา
การประชาสัมพันธ์และการสมัครขอรับทุนและการเสนอชื่อผู้รับทุน	
ประชาสัมพันธ์โครงการและยื่นแบบเสนอชื่อผู้รับทุนผ่านระบบออนไลน์	๑ กันยายน ๒๕๖๓ - ๒๘ กันยายน ๒๕๖๓
กระบวนการคัดเลือกผู้ขอรับทุน	
กระบวนการคัดเลือกโดยผู้ทรงคุณวุฒิ ๓ ฝ่าย	ระหว่างเดือนกันยายน - ตุลาคม ๒๕๖๓
ประกาศรายชื่อผู้รับทุน	ภายในเดือนตุลาคม ๒๕๖๓
ส่งเสริมผู้รับทุน	
ปฐมนิเทศผู้รับทุนที่ผ่านการคัดเลือก	ภายในเดือนพฤศจิกายน ๒๕๖๓
สร้างเครือข่าย ติดตาม ประเมินผล และการแลกเปลี่ยนเรียนรู้ระหว่างผู้รับทุน	ตลอดระยะเวลาโครงการ

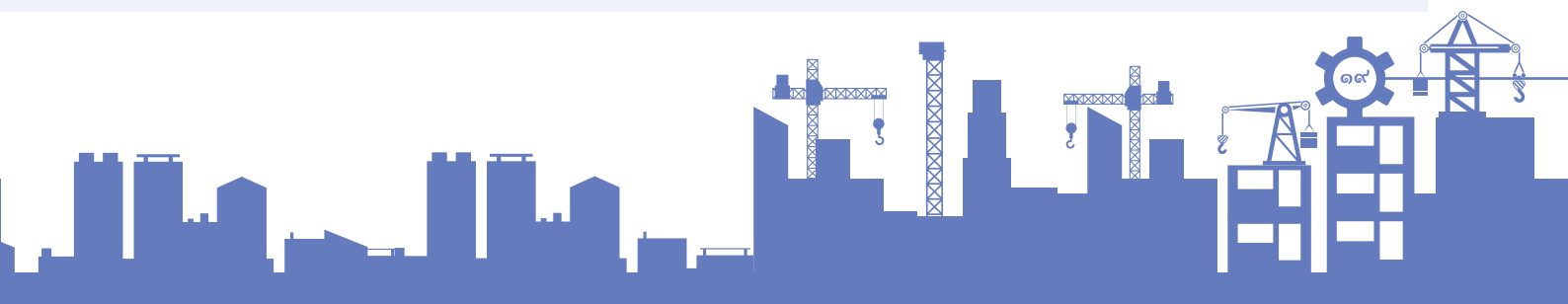

แนวทางการสมัครรับทุน โครงการทุนพัฒนาเต็มศักยภาพสายอาชีพ “ทุนพระภิกษุเจ้าสัมมาชีพ” ปีการศึกษา ๒๕๖๓

สามารถดำเนินการได้ ๓ แนวทางผ่านทางระบบออนไลน์ โดยมีรายละเอียด ดังนี้

แนวทางที่ ๑ นักศึกษาซึ่งมีคุณสมบัติตามที่กำหนดสามารถสมัครรับทุนได้ด้วยตนเอง โดยมีอาจารย์ที่ปรึกษารับรอง (รายละเอียดแบบสมัครทุน ก)

แนวทางที่ ๒ สถานศึกษาที่เปิดสอนระดับ ปวช. ปวส./อนุปริญญา เสนอชื่อศิษย์เก่าที่จะเข้าศึกษาต่อระดับปริญญาตรีปี ๑ ตามคุณสมบัติที่กำหนด โดยมีคณบดี/ผู้บริหารสถานศึกษา/อาจารย์ที่ปรึกษารับรอง (รายละเอียดแบบเสนอชื่อ ข)

แนวทางที่ ๓ สถานศึกษาที่เปิดสอนระดับปริญญาตรีเสนอชื่อนักศึกษาที่จะเข้าศึกษาต่อระดับปริญญาตรีปี ๑ ตามคุณสมบัติที่กำหนด โดยเป็นสถานศึกษาที่เปิดหลักสูตร ดังนี้

- ๓.๑ หลักสูตรปริญญาตรี ๔ ปี ที่จัดการศึกษาให้แก่นักศึกษาที่จบการศึกษาระดับ ปวช.
- ๓.๒ หลักสูตรปริญญาตรีต่อเนื่องหรือเทียบโอน จัดการศึกษาให้แก่นักศึกษาที่จบการศึกษาระดับ ปวส./อนุปริญญา

โดยมีคณบดี/ผู้บริหารสถานศึกษา/อาจารย์ที่ปรึกษารับรอง (รายละเอียดแบบเสนอชื่อ ค)

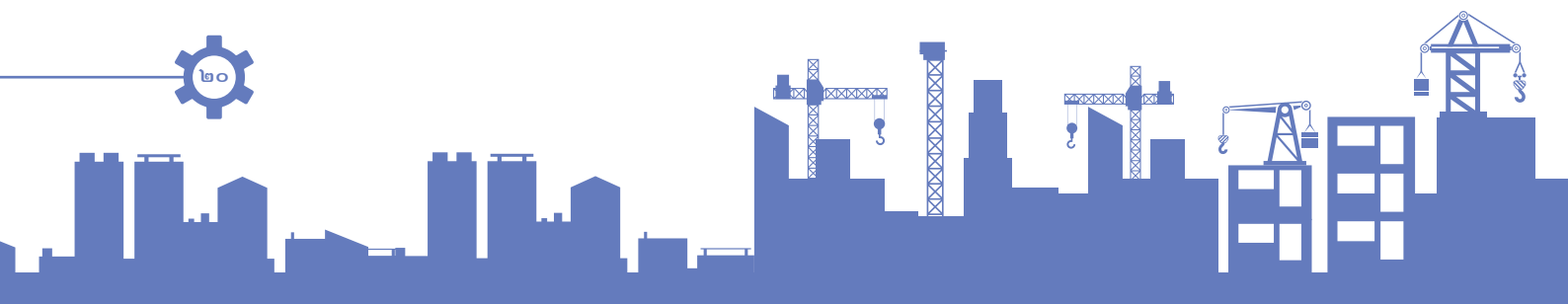

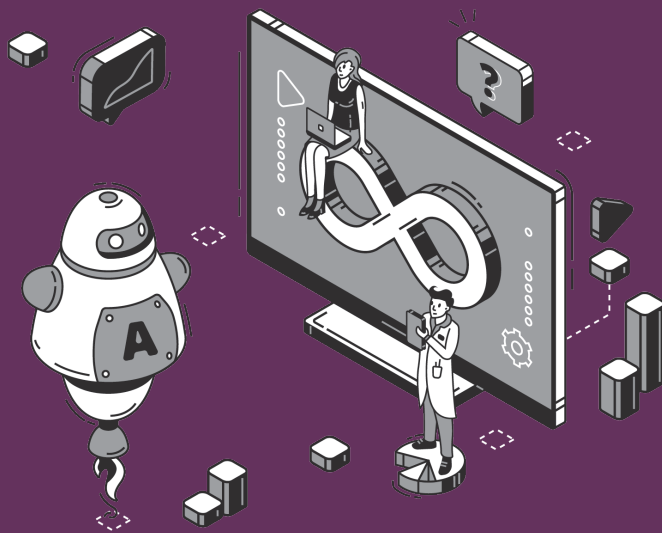

แบบสมัครทุน ก

สำหรับนักศึกษาที่ขอรับทุนด้วยตนเอง

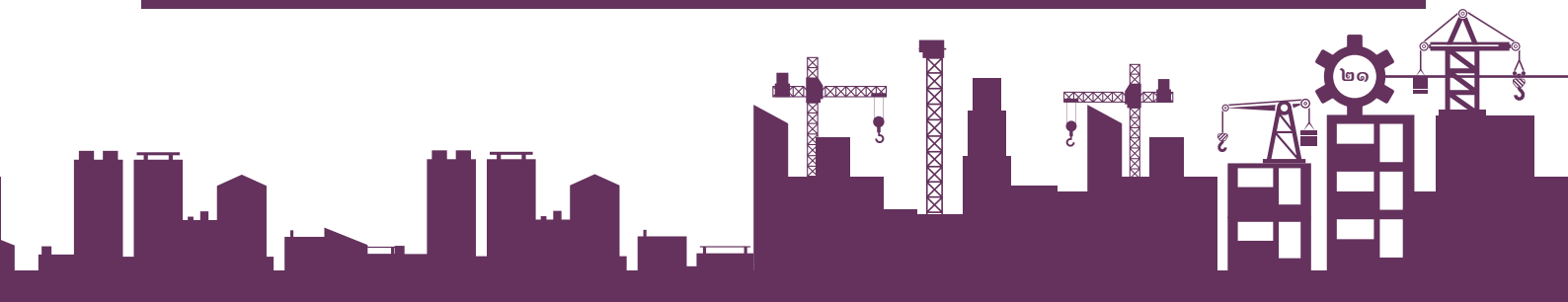

โครงการทุนพัฒนาเต็มศักยภาพสายอาชีพ “ทุนพระกนิษฐาสัมมาชีพ” ปีการศึกษา ๒๕๖๓ กองทุนเพื่อความเสมอภาคทางการศึกษา (กสศ.)

ข้าพเจ้า นาย/นางสาว.....

- ขอรับทุนประเภทขาดแคลนทุนทรัพย์
- ขอรับทุนประเภทด้อยโอกาส

จบการศึกษาระดับ

- ประกาศนียบัตรวิชาชีพ (ปวช.) ในปีการศึกษา ๒๕๖๒
- ประกาศนียบัตรวิชาชีพชั้นสูง (ปวส.) ในปีการศึกษา ๒๕๖๒

สาขา.....สถาบันการศึกษา.....

ปัจจุบันกำลังจะเข้าศึกษาต่อในระดับปริญญาตรี

- หลักสูตร ๔ ปี เข้าเรียนในปีการศึกษา ๒๕๖๓
- หลักสูตรต่อเนื่อง ๒-๓ ปี เข้าเรียนในปีการศึกษา ๒๕๖๓
- หลักสูตรเทียบโอน ๒-๓ ปี เข้าเรียนในปีการศึกษา ๒๕๖๓

สาขา.....คณะ (ถ้ามี)

สถาบัน.....

(กรณีศึกษาต่อในระดับปริญญาตรีที่สถานศึกษาในสังกัดของสถาบันการอาชีวศึกษา โปรดระบุชื่อสถานศึกษา
.....)

คาดว่าจะสำเร็จการศึกษาในเดือน.....ปี.....

ข้าพเจ้าขอรับรองว่า ข้อความข้างต้นเป็นความจริงทุกประการ

ลงชื่อ

(.....)

ผู้สมัครขอรับทุน



๒๒

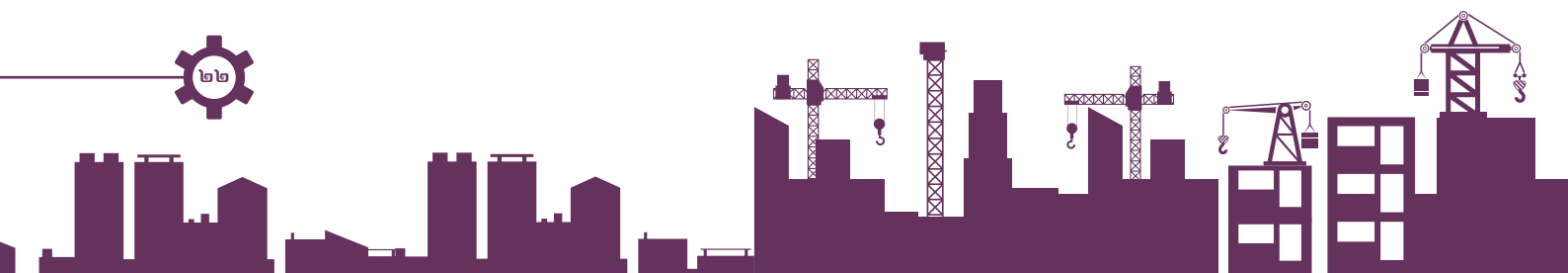

ส่วนที่ ๑

๑.๑ ประวัตินักศึกษา

ชื่อ-สกุล (ภาษาไทย)

ชื่อ-สกุล (ภาษาอังกฤษ)

เลขประจำตัวประชาชน

๑.๒ ข้อมูลผลการศึกษา

ระดับการศึกษา	ปีการศึกษา	สถานศึกษา	สาขา	ผลการเรียนเฉลี่ย
ประกาศนียบัตรวิชาชีพ ปี ๑	เทอม ๑/๒๕๖๐			
ประกาศนียบัตรวิชาชีพ ปี ๑	เทอม ๒/๒๕๖๐			
ประกาศนียบัตรวิชาชีพ ปี ๒	เทอม ๑/๒๕๖๑			
ประกาศนียบัตรวิชาชีพ ปี ๒	เทอม ๒/๒๕๖๑			
ประกาศนียบัตรวิชาชีพ ปี ๓	เทอม ๑/๒๕๖๒			
ประกาศนียบัตรวิชาชีพ ปี ๓	เทอม ๒/๒๕๖๒			
จำนวนหน่วยกิตตลอดหลักสูตร				หน่วยกิต
ประกาศนียบัตรวิชาชีพ ชั้นสูง ปี ๑	เทอม ๑/๒๕๖๑			
ประกาศนียบัตรวิชาชีพ ชั้นสูง ปี ๑	เทอม ๒/๒๕๖๑			
ประกาศนียบัตรวิชาชีพ ชั้นสูง ปี ๒	เทอม ๑/๒๕๖๒			
ประกาศนียบัตรวิชาชีพ ชั้นสูง ปี ๒	เทอม ๒/๒๕๖๒			
จำนวนหน่วยกิตตลอดหลักสูตร				หน่วยกิต
ผลการเรียนสะสมตามใบระเบียบแสดงผลการเรียน (รบ.)				



๑.๓ คุณสมบัติเฉพาะ

ความสามารถโดดเด่นที่เกี่ยวข้องกับสายอาชีพ

การทำโครงการ ชื่อ.....

- เข้าร่วมแข่งขันแต่ไม่ได้รับรางวัล เข้าร่วมแข่งขันและได้รับรางวัล

การได้รับรางวัล

ระดับท้องถิ่น รายการแข่งขัน.....

หน่วยงาน.....ปี.....

- รางวัลชนะเลิศ รางวัลรองชนะเลิศอันดับ ๑
 รางวัลรองชนะเลิศอันดับ ๒ รางวัลชมเชย
 รางวัลอื่นๆ โปรดระบุ

ระดับจังหวัด รายการแข่งขัน.....

หน่วยงาน.....ปี.....

- รางวัลชนะเลิศ รางวัลรองชนะเลิศอันดับ ๑
 รางวัลรองชนะเลิศอันดับ ๒ รางวัลชมเชย
 รางวัลอื่นๆ โปรดระบุ

ระดับภูมิภาค รายการแข่งขัน.....

หน่วยงาน.....ปี.....

- รางวัลชนะเลิศ รางวัลรองชนะเลิศอันดับ ๑
 รางวัลรองชนะเลิศอันดับ ๒ รางวัลชมเชย
 รางวัลอื่นๆ โปรดระบุ

ระดับชาติ รายการแข่งขัน.....

หน่วยงาน.....ปี.....

- รางวัลชนะเลิศ รางวัลรองชนะเลิศอันดับ ๑
 รางวัลรองชนะเลิศอันดับ ๒ รางวัลชมเชย
 รางวัลอื่นๆ โปรดระบุ

(สามารถเพิ่มบรรทัดได้)

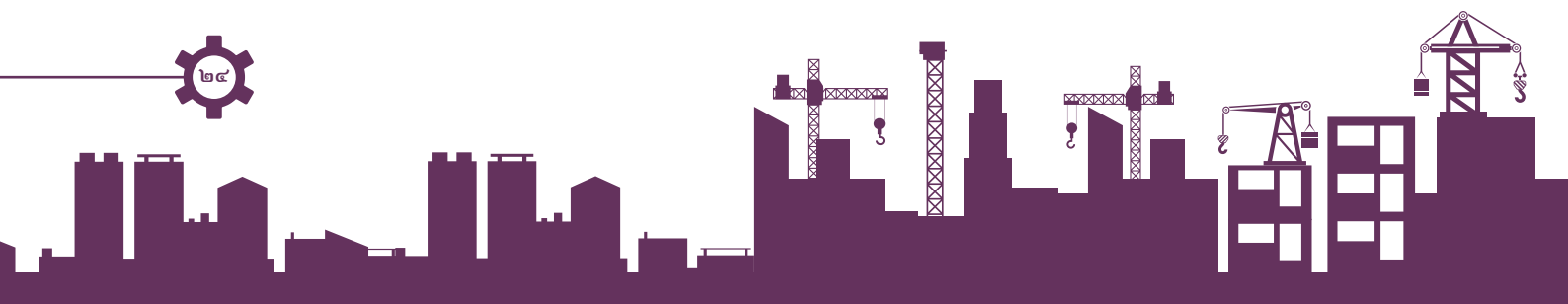

๑.๔ ประสบการณ์ฝึกงานในสถานประกอบการ

ชื่อหน่วยงาน	ตำแหน่ง/หน้าที่ ความรับผิดชอบ	ระยะเวลา (ระบุ ภาคการศึกษา และปี)	ชื่อครูฝึกใน สถานประกอบการ	ตำแหน่ง	มือถือ
(สามารถเพิ่มบรรทัดได้)					

๑.๕ กิจกรรมที่ท่านมีส่วนร่วมในการจัด/ดำเนินการ/เข้าร่วม/ทั้งในและนอกสถานศึกษา

ชื่อหน่วยงาน	ตำแหน่ง/หน้าที่ ความรับผิดชอบ	ปี	ประโยชน์ที่ได้รับจากการจัดการ/ดำเนินการ/เข้าร่วมกิจกรรม
(สามารถเพิ่มบรรทัดได้)			

๑.๖ ประสบการณ์ทำงานระหว่างเรียน

สถานที่ทำงาน	ลักษณะงาน/ตำแหน่ง/หน้าที่ความรับผิดชอบ	ปี
(สามารถเพิ่มบรรทัดได้)		

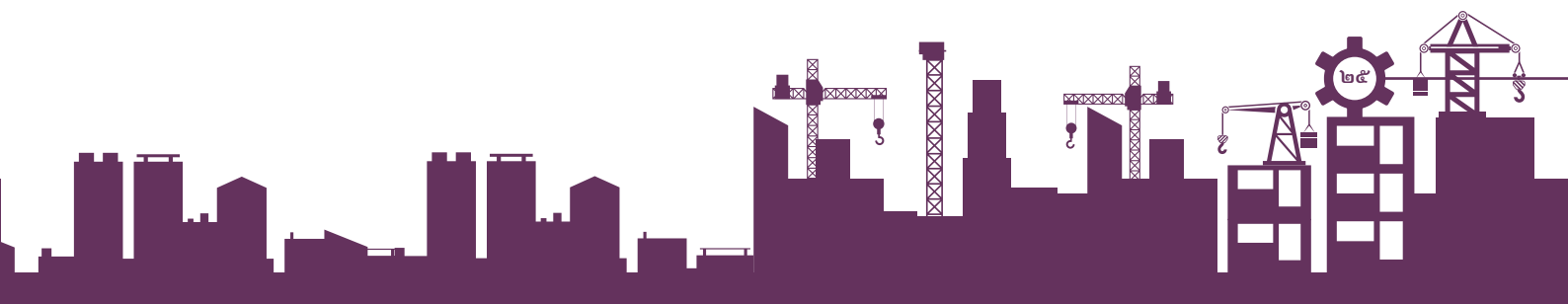

๑.๗ การสนับสนุนเพื่อการศึกษาที่ผ่านมา

- ครอบครัวสนับสนุน
- กู้ยืมจากกองทุนเงินให้กู้ยืมเพื่อการศึกษา (กยศ.)
- ได้รับทุนการศึกษาจากหน่วยงานอื่น โปรดระบุ.....
- ทำงานพิเศษ โปรดระบุ
- อื่นๆ โปรดระบุ

๑.๘ การศึกษาฝึกอบรม/ดูงานหรือสัมมนา ณ ต่างประเทศ

- ไม่เคย
- เคยได้รับทุนไปศึกษาฝึกอบรม/ดูงานหรือสัมมนา ณ ต่างประเทศ โปรดระบุ

ชื่อทุน	ชื่อกิจกรรม/หลักสูตร/การประชุมที่เข้าร่วม	ประเทศ	ช่วงเวลา
(สามารถเพิ่มบรรทัดได้)			

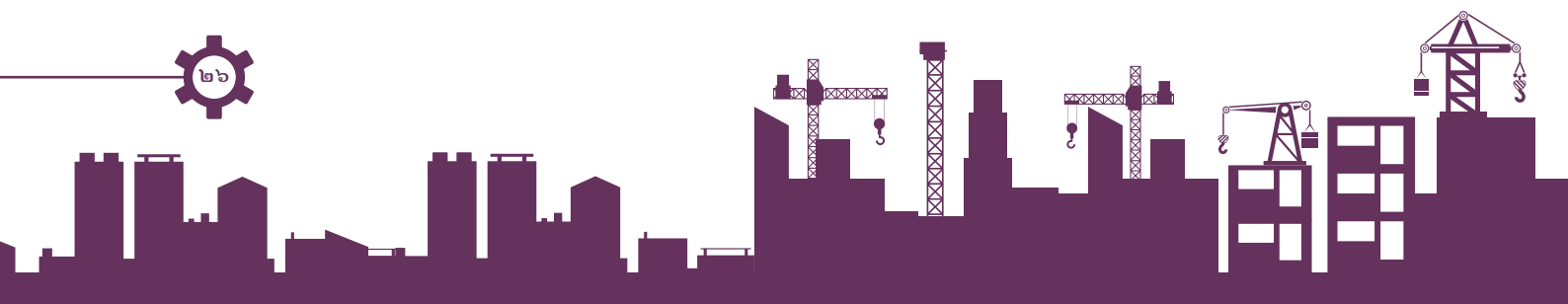

ส่วนที่ ๒ ข้อมูลทั่วไป

ประวัติส่วนตัวนักศึกษาที่ขอรับทุน

๒.๑ วัน เดือน ปี เกิด.....เพศ.....ศาสนา.....

๒.๒ ที่อยู่ตามบัตรประจำตัวประชาชน บ้านเลขที่.....หมู่ที่.....ซอย.....
ถนน.....แขวง/ตำบล.....
เขต/อำเภอ.....จังหวัด.....
รหัสไปรษณีย์.....โทรศัพท์.....

๒.๓ ที่อยู่ปัจจุบัน

- ตรงกับที่อยู่ตามบัตรประจำตัวประชาชน
- ไม่ตรงกับที่อยู่ตามบัตรประจำตัวประชาชน โปรดระบุ

บ้านเลขที่.....หมู่ที่.....ซอย.....ถนน.....
แขวง/ตำบล.....เขต/อำเภอ.....
จังหวัด.....รหัสไปรษณีย์.....โทรศัพท์.....

๒.๔ ปัจจุบันอาศัยอยู่กับ (โปรดระบุ)

ชื่อ - นามสกุล.....ความสัมพันธ์กับนักศึกษาที่ขอรับทุน.....

ประเภทที่อยู่อาศัย บ้านที่ผู้อาศัยอยู่ด้วยเป็นเจ้าของ บ้านเช่า
 บ้านผู้อื่น อื่นๆ (โปรดระบุ).....

๒.๕ ภาระงานความรับผิดชอบของนักศึกษาที่ขอรับทุนที่มีต่อครอบครัว

- ช่วยงานบ้าน
- ช่วยคนดูแลคนเจ็บป่วย/พิการ
- ช่วยค้าขายเล็กๆ น้อยๆ
- ทำงาน (รับจ้างทั่วไป) โปรดระบุ.....
- ช่วยงานในไร่/นา
- อื่นๆ โปรดระบุ.....



ส่วนที่ ๓

ครอบครัว/ผู้ปกครอง

๓.๑ ชื่อ-สกุล บิดา.....อายุ.....ปี

สัญชาติของบิดา ไทย อื่นๆ โปรดระบุ.....
 มีชีวิตอยู่ ถึงแก่กรรม ไม่ทราบ

อาชีพของบิดา สถานที่ทำงาน

โทรศัพท์มือถือ.....

เคยลงทะเบียนเพื่อสวัสดิการแห่งรัฐ

การศึกษาสูงสุดของบิดา

ไม่ได้รับการศึกษา/ไม่จบชั้นประถมศึกษา ประถมศึกษา มัธยมต้น มัธยมปลาย
 ปวช. ปวส./อนุปริญญา ปริญญาตรี สูงกว่าปริญญาตรี
 ไม่ทราบ

๓.๒ ชื่อ-สกุล มารดา.....อายุ.....ปี

สัญชาติของมารดา ไทย อื่นๆ โปรดระบุ.....
 มีชีวิตอยู่ ถึงแก่กรรม ไม่ทราบ

อาชีพของมารดา สถานที่ทำงาน

โทรศัพท์มือถือ.....

เคยลงทะเบียนเพื่อสวัสดิการแห่งรัฐ

การศึกษาสูงสุดของมารดา

ไม่ได้รับการศึกษา/ไม่จบชั้นประถมศึกษา ประถมศึกษา มัธยมต้น มัธยมปลาย
 ปวช. ปวส./อนุปริญญา ปริญญาตรี สูงกว่าปริญญาตรี
 ไม่ทราบ

๓.๓ ผู้ปกครอง บิดา มารดา อื่น ๆ โปรดให้ข้อมูล

ชื่อ-สกุลผู้ปกครองอายุ.....ปี

ความสัมพันธ์ต่อนักศึกษา.....

สัญชาติของผู้ปกครอง ไทย อื่นๆ โปรดระบุ.....

อาชีพของผู้ปกครอง สถานที่ทำงาน

โทรศัพท์มือถือ.....

เคยลงทะเบียนเพื่อสวัสดิการแห่งรัฐ

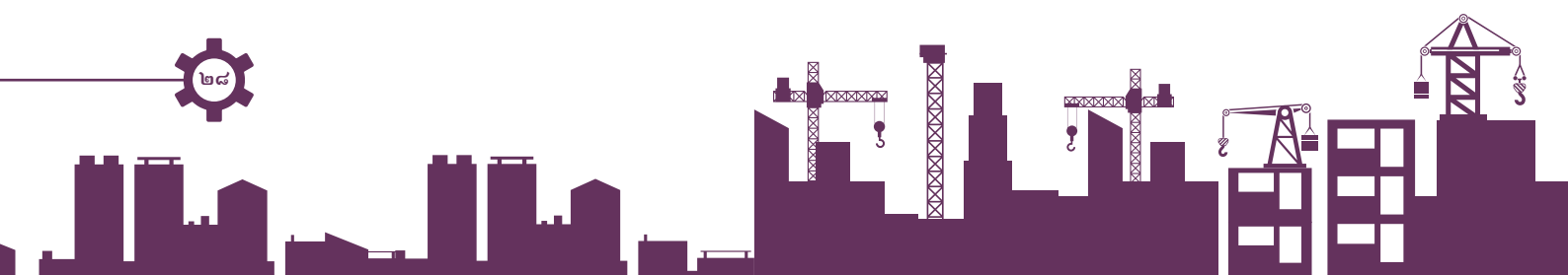

การศึกษาสูงสุด

- ไม่ได้รับการศึกษา/ไม่จบชั้นประถมศึกษา ประถมศึกษา มัธยมต้น มัธยมปลาย
 ปวช. ปวส./อนุปริญญา ปริญญาตรี สูงกว่าปริญญาตรี
 ไม่ทราบ

๓.๔ สถานภาพครอบครัวและการส่งเสียของบิดา-มารดา

- สมรส
 - จดทะเบียน ไม่จดทะเบียน
 - () บิดาส่งเสีย () มารดาส่งเสีย () บิดา/มารดาไม่ส่งเสีย
- แยกกันอยู่ชั่วคราว
 - () บิดาส่งเสีย () มารดาส่งเสีย () บิดา/มารดาไม่ส่งเสีย
- หย่าร้าง
 - () บิดาส่งเสีย () มารดาส่งเสีย () บิดา/มารดาไม่ส่งเสีย
- อื่นๆ (โปรดระบุ).....

๓.๕ ความช่วยเหลือที่ครอบครัวเคยได้รับในปี ๒๕๖๒-๒๕๖๓

- ไม่ได้รับ เงินสงเคราะห์ เงินทุนประกอบอาชีพ
 เงินซ่อมแซมบ้าน เบี้ยยังชีพผู้สูงอายุ เบี้ยความพิการ
 เครื่องช่วยความพิการ โรงเรียนพักนอน สวัสดิการจากโครงการสวัสดิการแห่งรัฐ
 เงินอุดหนุนเด็กแรกเกิด สวัสดิการภาครัฐ ระบุ.....
 สวัสดิการภาคเอกชน ระบุ.....
 อื่นๆ ระบุ.....

๓.๖ นักศึกษาที่ขอรับทุนมีพี่น้องร่วมบิดา-มารดา คน (รวมตัวนักศึกษา) นักศึกษาที่ขอรับทุนเป็นบุตร-ธิดา คนที่ โปรดระบุข้อมูลพี่น้องร่วมบิดา-มารดา (กำลังศึกษา/สำเร็จการศึกษา/มีงานทำ/ไม่มีงานทำ)

ลำดับที่..... เพศ..... ชื่อ-สกุล..... อายุ.....ปี
กำลังศึกษาอยู่ในระดับชั้น/ระดับการศึกษาสูงสุด.....
ศึกษาอยู่ที่สถาบัน/จบการศึกษาจาก.....
การมีงานทำ (มี ให้ระบุอาชีพ/ไม่มี)
สถานที่ทำงาน.....



ลำดับที่..... เพศ..... ชื่อ-สกุล..... อายุ.....ปี
กำลังศึกษาอยู่ในระดับชั้น/ระดับการศึกษาสูงสุด.....
ศึกษาอยู่ที่สถาบัน/จบการศึกษาจาก.....
การมีงานทำ (มี ให้ระบุอาชีพ/ไม่มี)
สถานที่ทำงาน.....

ลำดับที่..... เพศ..... ชื่อ-สกุล..... อายุ.....ปี
กำลังศึกษาอยู่ในระดับชั้น/ระดับการศึกษาสูงสุด.....
ศึกษาอยู่ที่สถาบัน/จบการศึกษาจาก.....
การมีงานทำ (มี ให้ระบุอาชีพ/ไม่มี)
สถานที่ทำงาน.....

ลำดับที่..... เพศ..... ชื่อ-สกุล..... อายุ.....ปี
กำลังศึกษาอยู่ในระดับชั้น/ระดับการศึกษาสูงสุด.....
ศึกษาอยู่ที่สถาบัน/จบการศึกษาจาก.....
การมีงานทำ (มี ให้ระบุอาชีพ/ไม่มี)
สถานที่ทำงาน.....

(สามารถเพิ่มบรรทัดได้)

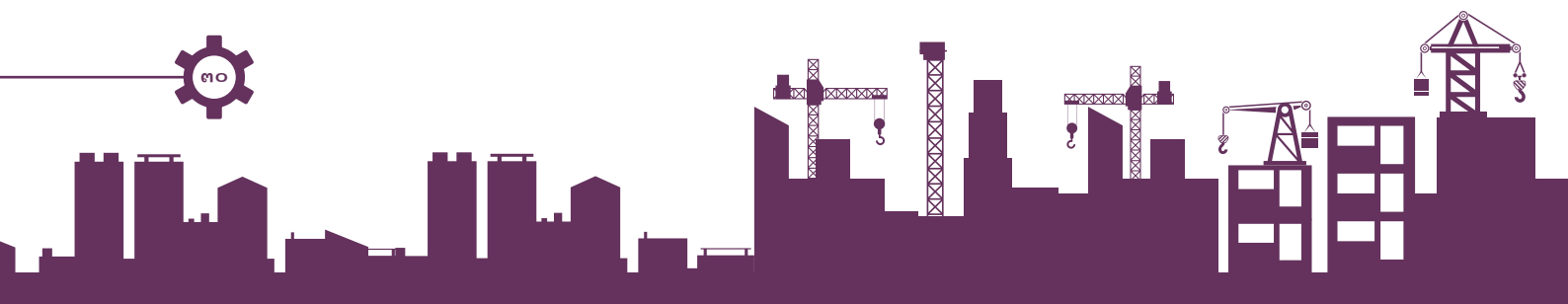

ส่วนที่ ๔

ข้อมูลความใฝ่ฝันและแรงบันดาลใจ

หากได้รับทุนสนับสนุนการศึกษา ผู้สมัครขอรับทุนต้องการเรียนสูงสุดถึงชั้นใด

- ปริญญาตรี ปริญญาโท ปริญญาเอก ยังไม่ทราบ

โปรดแนบเรียงความพร้อมลงนามใน ๔ หัวข้อ ดังนี้

๔.๑ เรื่องราวชีวิตของนักศึกษาที่อยากให้เรา รู้จักคืออะไร กิจกรรมทั้งในและนอกสถานศึกษาที่เกี่ยวข้องเกี่ยวกับภาวะความเป็นผู้นำและ/หรือจิตสาธารณะที่นักศึกษาเคยทำมีอะไรบ้าง และนักศึกษาได้เรียนรู้อะไรจากกิจกรรมเหล่านั้น (จำนวนไม่น้อยกว่า ๑ หน้า A4 และสามารถเพิ่มบรรทัดได้)

.....

.....

.....

.....

.....

.....

.....

.....

.....

.....

.....

.....

.....

.....

.....

.....

.....

.....

.....

.....

.....

.....

.....

.....

ข้าพเจ้าขอรับรองว่า ข้อความข้างต้นเป็นความจริงทุกประการ

ลงชื่อ

(.....)

นักศึกษาที่ขอรับทุน



๔.๒ ความใฝ่ฝันสูงสุดของนักศึกษาเกี่ยวกับการเรียนสายอาชีพคืออะไร และทุนนี้จะช่วยสนับสนุนนักศึกษาให้ถึงจุดมุ่งหมายดังกล่าวได้อย่างไร (จำนวนไม่น้อยกว่า ๑ หน้า A4 และสามารถเพิ่มบรรทัดได้)

.....

.....

.....

.....

.....

.....

.....

.....

.....

.....

.....

.....

.....

.....

.....

.....

.....

.....

.....

.....

.....

.....

.....

ข้าพเจ้าขอรับรองว่า ข้อความข้างต้นเป็นความจริงทุกประการ

ลงชื่อ

(.....)

นักศึกษาที่ขอรับทุน



ส่วนที่ ๕

แบบรับรองผลการเรียนและความเหมาะสมของนักศึกษาที่ขอรับทุนโดยอาจารย์
ที่ปรึกษาจากสถานศึกษาที่นักศึกษาสำเร็จการศึกษาระดับประกาศนียบัตรวิชาชีพ
(ปวช.)/ประกาศนียบัตรวิชาชีพชั้นสูง (ปวส.)

ผู้รับรอง (อาจารย์ที่ปรึกษาจากสถานศึกษาที่นักศึกษาสำเร็จการศึกษาระดับประกาศนียบัตรวิชาชีพ/
ประกาศนียบัตรวิชาชีพชั้นสูง)

ชื่อ-สกุล.....

ที่อยู่.....

ชื่อสถานศึกษา.....ตำแหน่ง.....

สาขา.....คณะ (ถ้ามี).....

โทรศัพท์มือถือ.....Email.....

ขอรับรองว่า

ชื่อ-นามสกุลของนักศึกษาที่ขอรับทุน.....

มีผลการเรียนและความเหมาะสมดังต่อไปนี้

๕.๑ ผลการเรียน นักศึกษาที่ขอรับทุนสำเร็จการศึกษาระดับ

ประกาศนียบัตรวิชาชีพ (ปวช.)

ผลการเรียนเฉลี่ยสะสมตลอดช่วงชั้น (GPAX):

ประกาศนียบัตรวิชาชีพชั้นสูง (ปวส.)

ผลการเรียนเฉลี่ยสะสมตลอดช่วงชั้น (GPAX):

นักศึกษาที่ขอรับทุนมีผลการเรียนอยู่ในลำดับที่.....จากนักศึกษาในสาขาทั้งหมดจำนวน.....คน
หรือคิดเป็นร้อยละ.....ของนักศึกษาในสาขาทั้งหมด*

*ผู้สมัครขอรับทุนจะต้องเป็นผู้ที่มีผลการเรียนอยู่ในลำดับไม่เกินร้อยละ ๒๐ บนของนักศึกษาในสาขา
ทั้งหมด

ตัวอย่างที่ ๑ ผู้สมัครขอรับทุนมีผลการเรียนอยู่ในลำดับที่ ๕ จากนักศึกษาในสาขาทั้งหมดจำนวน ๓๐ คน
คิดเป็นร้อยละ $\frac{๕}{๓๐} \times ๑๐๐ = ๑๖.๖๗$ จากนักศึกษาในสาขาทั้งหมด

ในกรณีนี้ผู้ขอรับทุน**มี**คุณสมบัติตามเกณฑ์ที่กำหนด

ตัวอย่างที่ ๒ ผู้สมัครขอรับทุนมีผลการเรียนอยู่ในลำดับที่ ๑๐ จากนักศึกษาในสาขาทั้งหมดจำนวน ๒๓ คน
คิดเป็นร้อยละ $\frac{๑๐}{๒๓} \times ๑๐๐ = ๔๓.๔๘$ จากนักศึกษาในสาขาทั้งหมด

ในกรณีนี้ผู้ขอรับทุน**ไม่มี**คุณสมบัติตามเกณฑ์ที่กำหนด

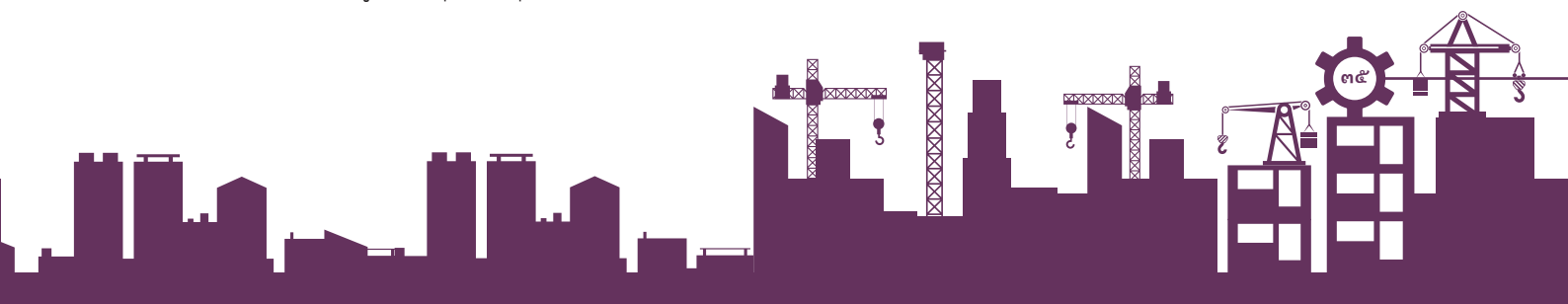

๕.๒ ความเหมาะสม (๓ ประเด็น มีจำนวนไม่น้อยกว่า ๑ หน้า A4 และสามารถเพิ่มบรรทัดได้)

คำอธิบาย เอกสารรับรองของอาจารย์ที่ปรึกษา เป็นเอกสารสำคัญที่ใช้ในการพิจารณาสนับสนุนทุนการศึกษา เอกสารควรให้ข้อมูลของนักศึกษาที่ขอรับทุนทั้งด้านวิชาการ ความสำเร็จ ระดับทักษะ และคุณลักษณะสำคัญจากประสบการณ์การทำโครงการ กิจกรรมทั้งในและนอกสถานศึกษา

(๑) ความประพฤติโดยทั่วไป ความเป็นผู้นำ และจิตสาธารณะ.....

.....

.....

.....

.....

.....

(๒) ความสามารถด้านสายอาชีพและเจตคติต่อการเรียนสายอาชีพ.....

.....

.....

.....

.....

.....

(๓) ความใฝ่รู้ใฝ่เรียนและศักยภาพในการเรียนต่อถึงระดับชั้นปริญญาโท-เอก.....

.....

.....

.....

.....

.....

ข้าพเจ้าขอรับรองว่า ข้อความข้างต้นเป็นความจริงทุกประการ

ลงชื่อ

(.....)

อาจารย์ที่ปรึกษา

ผู้ให้ข้อมูล

วันที่/...../.....

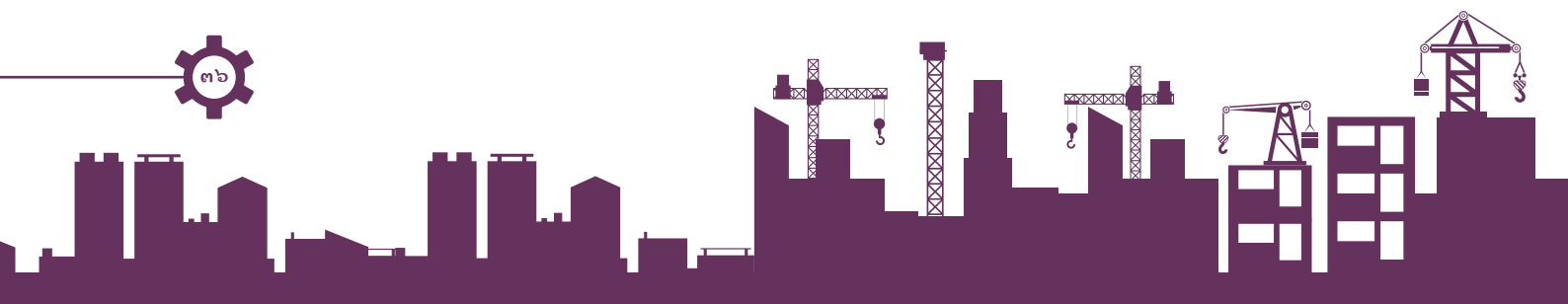

ส่วนที่ ๖

แบบรับรองผู้ขาดแคลนทุนทรัพย์หรือด้อยโอกาส

แบบรับรองผู้ขาดแคลนทุนทรัพย์หรือด้อยโอกาส โดยแบ่งเป็น ๒ กรณี ให้กรอกตามแบบฟอร์มที่ตรงกับคุณสมบัติของนักศึกษาที่ขอรับทุน (โปรดระบุกรณีใดกรณีหนึ่ง)

กรณีที่เป็นนักศึกษาขาดแคลนทุนทรัพย์

- แบบสายอาชีพ ๐๑: แบบรับรองข้อมูลรายได้ครัวเรือน จากบิดา/มารดาหรือผู้ปกครอง
- แบบสายอาชีพ ๐๒: แบบรับรองข้อมูลการขาดแคลนทุนทรัพย์ จากอาจารย์ที่ปรึกษา
- แบบสายอาชีพ ๐๓: แบบรับรองข้อมูลการขาดแคลนทุนทรัพย์ จากเจ้าหน้าที่ของรัฐในตำบล

กรณีที่เป็นนักศึกษาด้อยโอกาส

- แบบสายอาชีพ ๐๔ : แบบรับรองข้อมูลการด้อยโอกาส

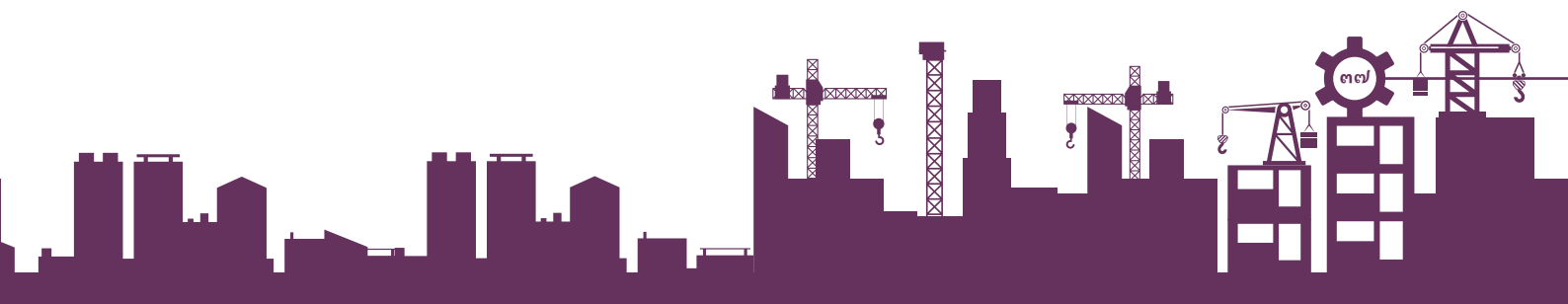

แบบรับรองข้อมูลรายได้ครัวเรือน จากบิดา/มารดา/ผู้ปกครอง

กรณีที่เป็นนักศึกษาขาดแคลนทุนทรัพย์

การรับรองข้อมูลรายได้ครัวเรือน ให้มีผู้รับรอง ๑ คน พร้อมแนบสำเนาบัตรประจำตัวประชาชนที่
รับรองสำเนาถูกต้อง ดังนี้

ชื่อนักศึกษาที่ขอรับทุน (นาย/นาง/นางสาว).....

เลขประจำตัวประชาชน

ผู้รับรอง บิดา/มารดา/ผู้ปกครอง

ข้าพเจ้า (นาย/นาง/นางสาว).....

เลขประจำตัวประชาชน

ความสัมพันธ์เป็น.....

Email..... โทรศัพท์มือถือ.....

รายได้ครัวเรือน

จำนวนสมาชิกครัวเรือนทั้งหมดที่อาศัยอยู่ตั้งแต่ ๓ เดือนขึ้นไป (รวมนักศึกษาที่ขอรับทุน).....คน

โดยหากประกอบอาชีพเกษตรกรรมและธุรกิจส่วนตัวให้ระบุรายได้หลังค่าใช้จ่าย มีรายละเอียดดังนี้

คนที่ ๑ ชื่อ-สกุล...(นักศึกษา)... ความสัมพันธ์...รายได้เฉลี่ยต่อเดือน...ไม่รวมรายได้นักศึกษา...บาท

คนที่ ๒ ชื่อ-สกุล..... ความสัมพันธ์.....รายได้เฉลี่ยต่อเดือน.....บาท

คนที่ ๓ ชื่อ-สกุล..... ความสัมพันธ์.....รายได้เฉลี่ยต่อเดือน.....บาท

คนที่ ๔ ชื่อ-สกุล..... ความสัมพันธ์.....รายได้เฉลี่ยต่อเดือน.....บาท

(สามารถเพิ่มบรรทัดได้)

เคยได้รับความช่วยเหลือหรือไม่ เคย ไม่เคย

- ๑. เงินบำนาญ บาท/เดือน
- ๒. เงินสงเคราะห์ บาท/เดือน
- ๓. เงินทุนประกอบอาชีพ บาท/เดือน
- ๔. เงินซ่อมแซมบ้าน บาท/เดือน
- ๕. เบี้ยยังชีพผู้สูงอายุ บาท/เดือน
- ๖. เบี้ยความพิการ บาท/เดือน
- ๗. สวัสดิการจากโครงการสวัสดิการแห่งรัฐ บาท/เดือน
- ๘. เงินอุดหนุนเด็กแรกเกิด บาท/เดือน

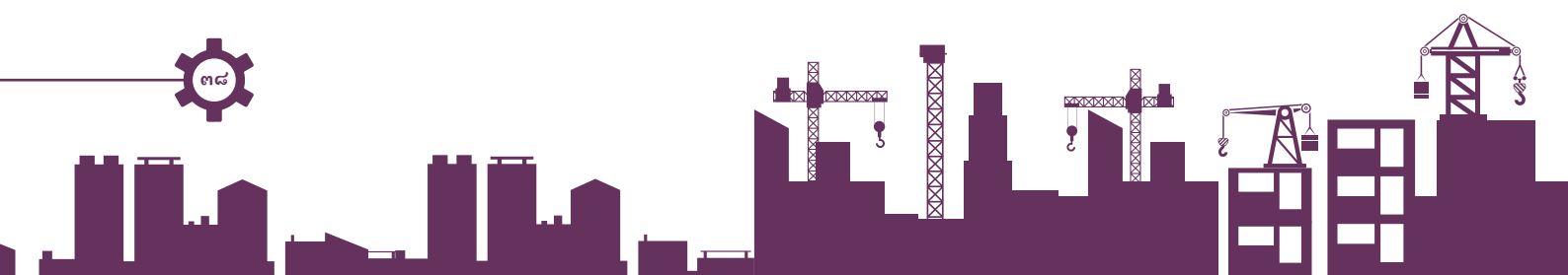

- ๙. สวัสดิการภาครัฐ ระบุ บาท/เดือน
- ๑๐. สวัสดิการภาคเอกชน ระบุ..... บาท/เดือน
- ๑๑. เงินช่วยเหลือเยียวยาโครงการเราไม่ทิ้งกัน..... บาท/เดือน
- ๑๒. อื่นๆ ระบุ..... บาท/เดือน

หมายเหตุ กรณีที่ได้รับเงินช่วยเหลือเป็นรายครั้ง ขอให้หารเฉลี่ยเป็นรายเดือน

รวมรายได้ครัวเรือน (สมาชิกคนที่ ๒ - ๕) และเงินที่ได้รับความช่วยเหลือ (รายการที่ ๑ - ๑๒)
บาท

รายได้ครัวเรือนเฉลี่ยต่อคนต่อเดือน (รวมรายได้ครัวเรือน หารด้วยจำนวนสมาชิกทั้งหมด).....บาท

ข้าพเจ้าขอรับรองว่า ข้อความข้างต้นเป็นความจริงทุกประการ

ลงชื่อ

(.....)

บิดา/มารดา/ผู้ปกครอง

วันที่/...../.....



แบบรับรองข้อมูลการขาดแคลนทุนทรัพย์ จากคนบติ/ผู้บริหารสถานศึกษา/อาจารย์ที่ปรึกษา

กรณีที่เป็นนักศึกษาขาดแคลนทุนทรัพย์

การรับรองข้อมูลการขาดแคลนทุนทรัพย์ ให้มีผู้รับรอง ๑ คน พร้อมแนบสำเนาบัตรประจำตัวประชาชน
ที่รับรองสำเนาถูกต้อง ดังนี้

ผู้รับรอง (อาจารย์ที่ปรึกษา)

ข้าพเจ้า (นาย/นาง/นางสาว).....

เลขประจำตัวประชาชน

ตำแหน่ง.....สังกัดหน่วยงาน.....

Email..... โทรศัพท์มือถือ.....

ขอรับรองว่า ชื่อ (นักศึกษาที่ขอรับทุน)

มีฐานะขาดแคลนทุนทรัพย์และมีสถานภาพความเป็นอยู่ที่เชื่อได้ว่าเป็นผู้ขาดแคลนทุนทรัพย์ดังต่อไปนี้

.....

.....

.....

.....

ลงชื่อ

(.....)

วันที่/...../.....



แบบรับรองข้อมูลการขาดแคลนทุนทรัพย์ จากเจ้าหน้าที่ของรัฐในตำบล

กรณีที่เป็นนักศึกษาขาดแคลนทุนทรัพย์

การรับรองข้อมูลการขาดแคลนทุนทรัพย์ ให้มีผู้รับรอง ๑ คน พร้อมแนบสำเนาบัตรประจำตัวประชาชน
ที่รับรองสำเนาถูกต้อง ดังนี้

ชื่อผู้รับรอง (เจ้าหน้าที่ของรัฐในตำบล)

ข้าพเจ้า (นาย/นาง/นางสาว).....

ตำแหน่ง ข้าราชการองค์การปกครองส่วนท้องถิ่นผู้ดำรงตำแหน่งไม่ต่ำกว่าระดับชำนาญงาน
หรือชำนาญการ หรือเทียบเท่า

กำนัน

ผู้ใหญ่บ้าน

ผู้ช่วยผู้ใหญ่บ้าน

ผู้บริหารท้องถิ่น

สมาชิกสภาท้องถิ่น

เลขประจำตัวประชาชน

สังกัดหน่วยงาน.....

Email..... โทรศัพท์มือถือ.....

ขอรับรองว่า ชื่อ (นักศึกษาที่ขอรับทุน)

มีฐานะขาดแคลนทุนทรัพย์และมีสถานภาพความเป็นอยู่ที่เชื่อได้ว่าเป็นผู้ขาดแคลนทุนทรัพย์ดังต่อไปนี้

.....
.....
.....
.....

ลงชื่อ

(.....)

วันที่/...../.....

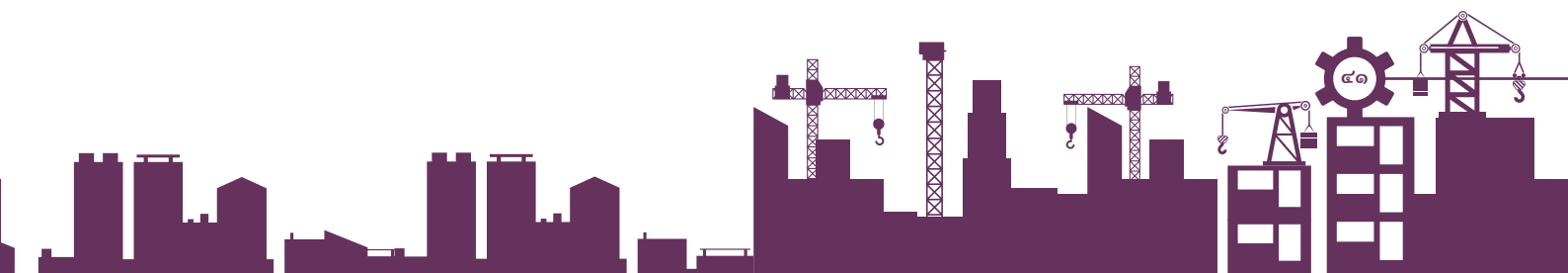

แบบรับรองข้อมูลการด้อยโอกาส

กรณีที่เป็นนักศึกษาด้อยโอกาส

การรับรองข้อมูลการด้อยโอกาส ให้มีผู้รับรอง ๓ คน พร้อมแนบสำเนาบัตรประจำตัวประชาชนที่รับรอง
สำเนาถูกต้อง ดังนี้

ผู้รับรอง คนที่ ๑ (อาจารย์ที่ปรึกษา)

ข้าพเจ้า (นาย/นาง/นางสาว).....นามสกุล.....
ตำแหน่ง..... ชื่อสถานศึกษา.....
Email..... โทรศัพท์มือถือ.....

ผู้รับรอง คนที่ ๒ (บิดา/มารดา/ผู้ปกครอง)

ข้าพเจ้า (นาย/นาง/นางสาว).....นามสกุล.....
ความสัมพันธ์..... เลขที่บัตรประชาชน
ที่อยู่.....
Email..... โทรศัพท์มือถือ.....

ผู้รับรอง คนที่ ๓ (เจ้าหน้าที่ของรัฐในตำบล)

ข้าพเจ้า (นาย/นาง/นางสาว).....นามสกุล.....
ตำแหน่ง ข้าราชการองค์กรปกครองส่วนท้องถิ่นผู้ดำรงตำแหน่งไม่ต่ำกว่าระดับชำนาญงาน
หรือชำนาญการ หรือเทียบเท่า
 กำนัน ผู้ใหญ่บ้าน ผู้ช่วยผู้ใหญ่บ้าน
 ผู้บริหารท้องถิ่น สมาชิกสภาท้องถิ่น
เลขประจำตัวประชาชน
สังกัดหน่วยงาน.....
Email..... โทรศัพท์มือถือ.....

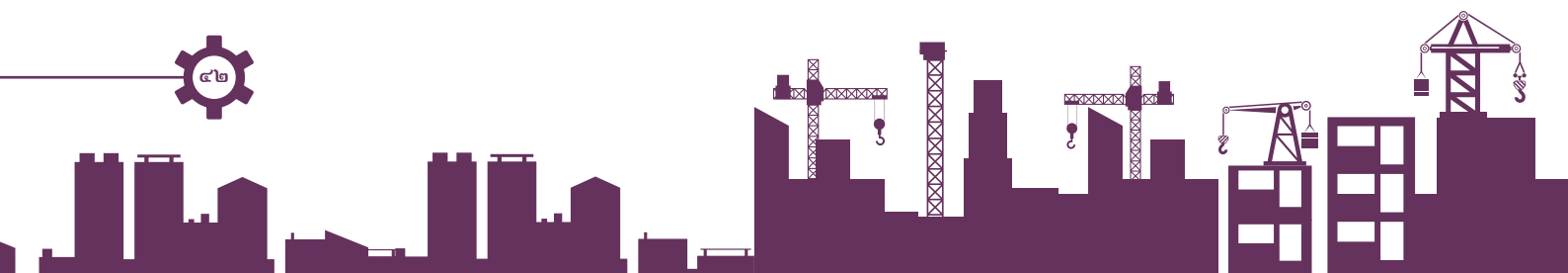

ขอรับรองว่า (นาย/นางสาว)เป็นผู้ด้อยโอกาส
 ซึ่งเป็นผู้ประสบปัญหาความเดือดร้อนได้รับผลกระทบ อันจะส่งผลให้ไม่ได้รับโอกาสทางการศึกษาที่เสมอภาค
 กับผู้อื่นตามนิยามในประกาศกองทุนเพื่อความเสมอภาคทางการศึกษา (กสศ.) ลงวันที่ ๒๒ มิถุนายน ๒๕๖๓
 เรื่อง โครงการทุนพัฒนาเต็มศักยภาพสหายอาชีพ “ทุนพระกนิษฐาสัมมาชีพ” ปีการศึกษา ๒๕๖๓ ดังนี้

.....

ผู้รับรอง คนที่ ๑ อาจารย์ที่ปรึกษา

(ลงชื่อ)
 (.....)
 วันที่...../...../.....

ผู้รับรอง คนที่ ๒ บิดา/มารดา/ผู้ปกครอง

(ลงชื่อ)
 (.....)
 ความสัมพันธ์
 วันที่...../...../.....

ผู้รับรอง คนที่ ๓ เจ้าหน้าที่ของรัฐในตำบล

(ลงชื่อ)
 (.....)
 ตำแหน่ง
 วันที่...../...../.....

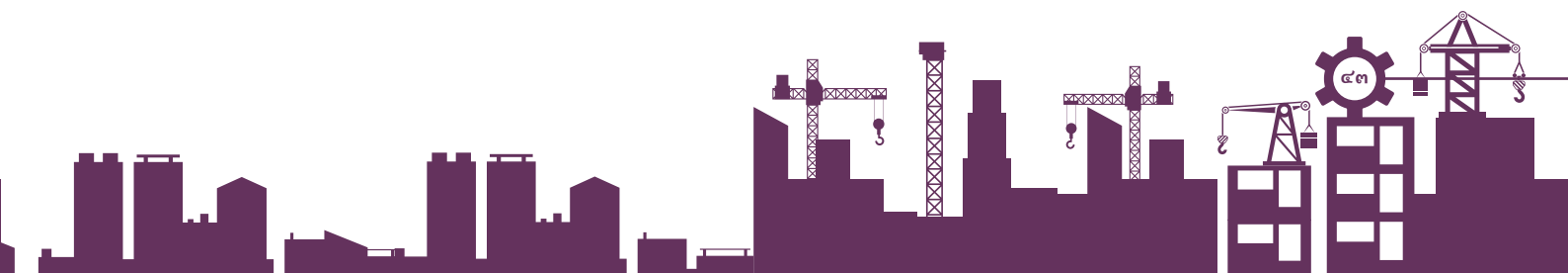

การรับรองข้อมูลและการให้ความยินยอมในการเก็บรวบรวม ใช้ หรือเปิดเผยข้อมูลส่วนบุคคล

○ ข้าพเจ้ายินยอมให้กองทุนเพื่อความเสมอภาคทางการศึกษา (กสศ.) เก็บรวบรวม ใช้ หรือเปิดเผยข้อมูลส่วนบุคคลนี้เพื่อวัตถุประสงค์ในการสร้างความเสมอภาคทางการศึกษา การช่วยเหลือ หรือสนับสนุนเงิน และค่าใช้จ่ายให้แก่ผู้ขาดแคลนทุนทรัพย์หรือด้อยโอกาส หรือเพื่อการศึกษา วิจัย และพัฒนางานความรู้ เพื่อใช้ในการลดความเหลื่อมล้ำทางการศึกษา รวมถึงเพื่อดำเนินงานอื่น ๆ ให้บรรลุวัตถุประสงค์ตามมาตรา ๕ แห่ง พ.ร.บ. กสศ. พ.ศ. ๒๕๖๑ และให้ กสศ. ใช้หรือเปิดเผยข้อมูลนี้แก่ภาคีร่วมดำเนินงานทั้งภาครัฐ ภาคเอกชน ภาคประชาสังคม ได้ด้วย ทั้งนี้ เป็นไปตามนโยบายการคุ้มครองข้อมูลส่วนบุคคลของ กสศ.

ลงชื่อ

(.....)

นักศึกษาที่ขอรับทุน

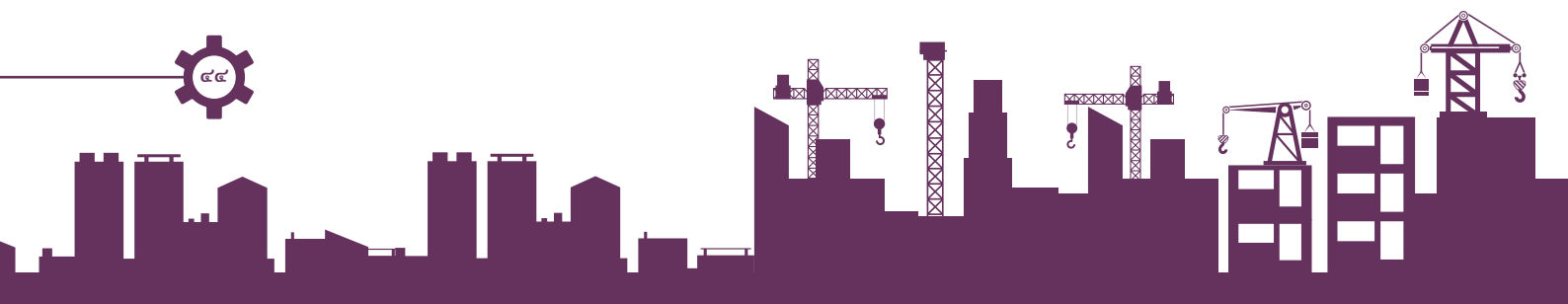

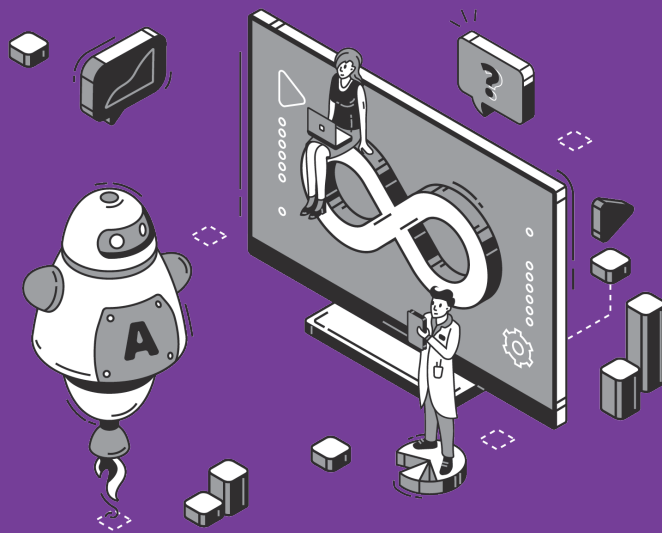

แบบสมัครทุน ข

สำหรับสถานศึกษาที่เปิดสอนระดับ
ปวช. ปวส./อนุปริญญา เสนอชื่อนักศึกษา

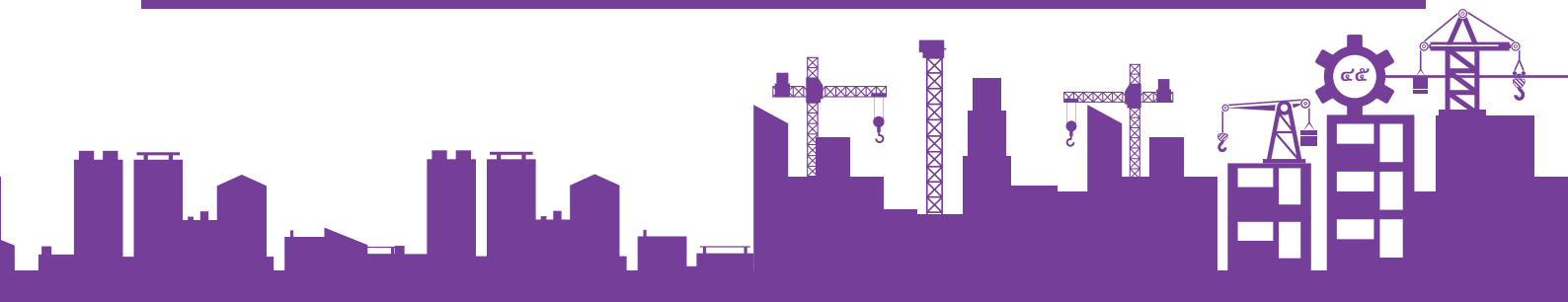

โครงการทุนพัฒนาเต็มศักยภาพสายอาชีพ “ทุนพระกนิษฐาสัมมาชีพ” ปีการศึกษา ๒๕๖๓ กองทุนเพื่อความเสมอภาคทางการศึกษา (กสศ.)

ผู้บริหารสถานศึกษา

ชื่อ-สกุล

เลขประจำตัวประชาชน

ชื่อสถานศึกษา.....

เขตพื้นที่.....

ที่อยู่..... หมู่ที่..... ซอย..... ถนน.....

แขวง/ตำบล..... เขต/อำเภอ.....

จังหวัด..... รหัสไปรษณีย์..... โทรศัพท์.....

- สังกัด สำนักงานคณะกรรมการการอาชีวศึกษา
 กระทรวงการอุดมศึกษา วิทยาศาสตร์ วิจัยและนวัตกรรม
 อื่นๆ ระบุ

คำรับรอง

ขอรับรองว่านาย/นางสาว.....

- ขอรับทุนประเภทขาดแคลนทุนทรัพย์
 ขอรับทุนประเภทด้อยโอกาส

จบการศึกษาระดับ

- ประกาศนียบัตรวิชาชีพ (ปวช.) ในปีการศึกษา ๒๕๖๒
 ประกาศนียบัตรวิชาชีพชั้นสูง (ปวส.) ในปีการศึกษา ๒๕๖๒

สาขา.....สถาบันการศึกษา.....

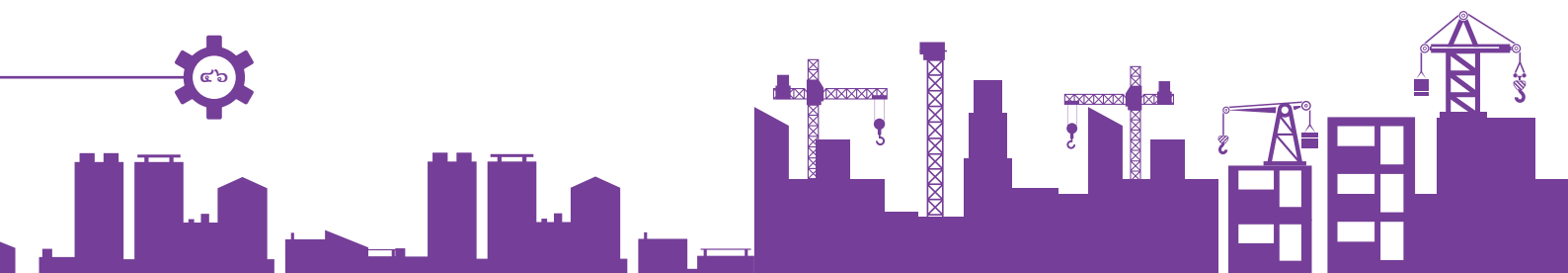

ปัจจุบันกำลังจะเข้าศึกษาต่อในระดับปริญญาตรี

- หลักสูตร ๔ ปี เข้าเรียนในปีการศึกษา ๒๕๖๓
- หลักสูตรต่อเนื่อง ๒-๓ ปี เข้าเรียนในปีการศึกษา ๒๕๖๓
- หลักสูตรเทียบโอน ๒-๓ ปี เข้าเรียนในปีการศึกษา ๒๕๖๓

โดยหลักสูตรดังกล่าว

- ได้รับการรับรองจากหน่วยงาน.....
- หลักสูตรได้รับการรับรองจากองค์การวิชาชีพ.....

สาขา.....คณะ (ถ้ามี)

สถาบัน.....

(กรณีศึกษาต่อในระดับปริญญาตรีที่สถานศึกษาในสังกัดของสถาบันการอาชีวศึกษา โปรดระบุชื่อสถานศึกษา
.....)

คาดว่าจะสำเร็จการศึกษาในเดือน.....ปี.....

ข้าพเจ้าขอรับรองว่า สถานศึกษาได้สรรหาและเสนอชื่อนักศึกษา
ด้วยความรอบคอบ ยึดหลักความถูกต้อง ความเป็นธรรม และความโปร่งใส
อย่างเคร่งครัด และขอความข้างต้นเป็นความจริงทุกประการ

ลงชื่อ

(.....)

ผู้บริหารสถานศึกษา

วันที่/...../.....

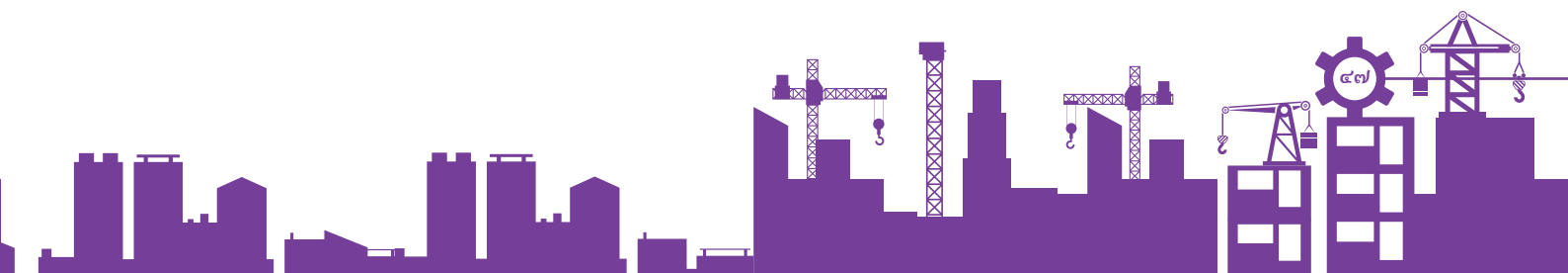

ส่วนที่ ๑

๑.๑ ประวัตินักศึกษา

ชื่อ-สกุล (ภาษาไทย)

ชื่อ-สกุล (ภาษาอังกฤษ)

เลขประจำตัวประชาชน

๑.๒ ข้อมูลผลการศึกษา

ระดับการศึกษา	ปีการศึกษา	สถานศึกษา	สาขา	ผลการเรียนเฉลี่ย
ประกาศนียบัตรวิชาชีพ ปี ๑	เทอม ๑/๒๕๖๐			
ประกาศนียบัตรวิชาชีพ ปี ๑	เทอม ๒/๒๕๖๐			
ประกาศนียบัตรวิชาชีพ ปี ๒	เทอม ๑/๒๕๖๑			
ประกาศนียบัตรวิชาชีพ ปี ๒	เทอม ๒/๒๕๖๑			
ประกาศนียบัตรวิชาชีพ ปี ๓	เทอม ๑/๒๕๖๒			
ประกาศนียบัตรวิชาชีพ ปี ๓	เทอม ๒/๒๕๖๒			
จำนวนหน่วยกิตตลอดหลักสูตร				หน่วยกิต
ผลการเรียนสะสมตามใบระเบียนแสดงผลการเรียน (รป.)				
ประกาศนียบัตรวิชาชีพ ชั้นสูง ปี ๑	เทอม ๑/๒๕๖๑			
ประกาศนียบัตรวิชาชีพ ชั้นสูง ปี ๑	เทอม ๒/๒๕๖๑			
ประกาศนียบัตรวิชาชีพ ชั้นสูง ปี ๒	เทอม ๑/๒๕๖๒			
ประกาศนียบัตรวิชาชีพ ชั้นสูง ปี ๒	เทอม ๒/๒๕๖๒			
จำนวนหน่วยกิตตลอดหลักสูตร				หน่วยกิต
ผลการเรียนสะสมตามใบระเบียนแสดงผลการเรียน (รป.)				

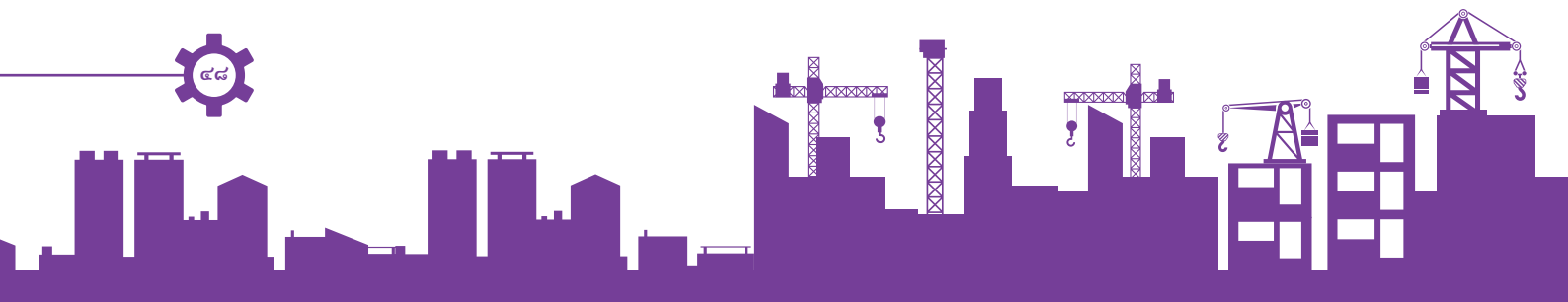

๑.๓ คุณสมบัติเฉพาะ

ความสามารถโดดเด่นที่เกี่ยวข้องกับสายอาชีพ

การทำโครงการงาน ชื่อ.....

- เข้าร่วมแข่งขันแต่ไม่ได้รับรางวัล เข้าร่วมแข่งขันและได้รับรางวัล

การได้รับรางวัล

ระดับท้องถิ่น รายการแข่งขัน.....

หน่วยงาน.....ปี.....

- รางวัลชนะเลิศ รางวัลรองชนะเลิศอันดับ ๑
 รางวัลรองชนะเลิศอันดับ ๒ รางวัลชมเชย
 รางวัลอื่นๆ โปรดระบุ

ระดับจังหวัด รายการแข่งขัน.....

หน่วยงาน.....ปี.....

- รางวัลชนะเลิศ รางวัลรองชนะเลิศอันดับ ๑
 รางวัลรองชนะเลิศอันดับ ๒ รางวัลชมเชย
 รางวัลอื่นๆ โปรดระบุ

ระดับภูมิภาค รายการแข่งขัน.....

หน่วยงาน.....ปี.....

- รางวัลชนะเลิศ รางวัลรองชนะเลิศอันดับ ๑
 รางวัลรองชนะเลิศอันดับ ๒ รางวัลชมเชย
 รางวัลอื่นๆ โปรดระบุ

ระดับชาติ รายการแข่งขัน.....

หน่วยงาน.....ปี.....

- รางวัลชนะเลิศ รางวัลรองชนะเลิศอันดับ ๑
 รางวัลรองชนะเลิศอันดับ ๒ รางวัลชมเชย
 รางวัลอื่นๆ โปรดระบุ

(สามารถเพิ่มบรรทัดได้)



๑.๔ ประสบการณ์ฝึกงานในสถานประกอบการ

ชื่อหน่วยงาน	ตำแหน่ง/หน้าที่ ความรับผิดชอบ	ระยะเวลา (ระบุ ภาคการศึกษา และปี)	ชื่อครูฝึกใน สถานประกอบการ	ตำแหน่ง	มือถือ
(สามารถเพิ่มบรรทัดได้)					

๑.๕ กิจกรรมที่ท่านมีส่วนร่วมในการจัด/ดำเนินการ/เข้าร่วม/ทั้งในและนอกสถานศึกษา

ชื่อหน่วยงาน	ตำแหน่ง/หน้าที่ ความรับผิดชอบ	ปี	ประโยชน์ที่ได้รับจากการจัดการ/ดำเนินการ/เข้าร่วมกิจกรรม
(สามารถเพิ่มบรรทัดได้)			

๑.๖ ประสบการณ์ทำงานระหว่างเรียน

สถานที่ทำงาน	ลักษณะงาน/ตำแหน่ง/หน้าที่ความรับผิดชอบ	ปี
(สามารถเพิ่มบรรทัดได้)		

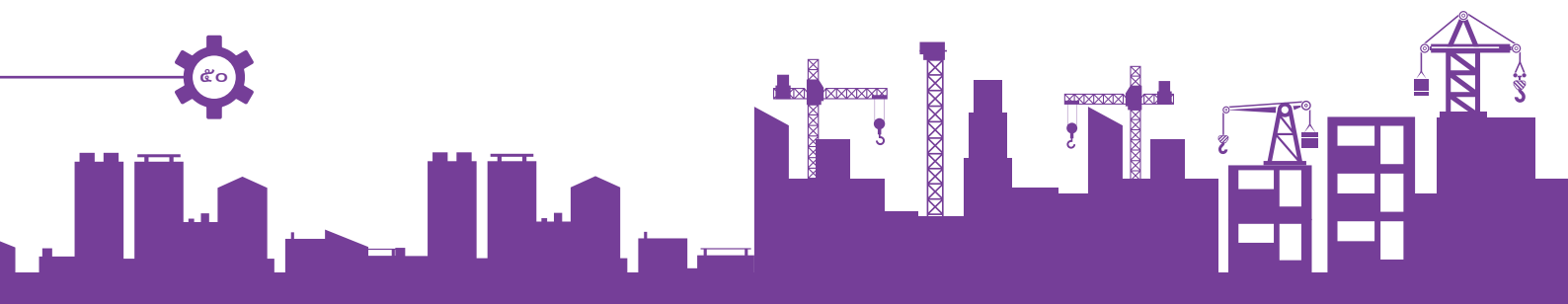

๑.๗ การสนับสนุนเพื่อการศึกษาที่ผ่านมา

- ครอบครัวสนับสนุน
- กู้ยืมจากกองทุนเงินให้กู้ยืมเพื่อการศึกษา (กยศ.)
- ได้รับทุนการศึกษาจากหน่วยงานอื่น โปรดระบุ.....
- ทำงานพิเศษ โปรดระบุ
- อื่นๆ โปรดระบุ

๑.๘ การศึกษาฝึกอบรม/ดูงานหรือสัมมนา ณ ต่างประเทศ

- ไม่เคย
- เคยได้รับทุนไปศึกษาฝึกอบรม/ดูงานหรือสัมมนา ณ ต่างประเทศ โปรดระบุ

ชื่อทุน	ชื่อกิจกรรม/หลักสูตร/การประชุมที่เข้าร่วม	ประเทศ	ช่วงเวลา
(สามารถเพิ่มบรรทัดได้)			

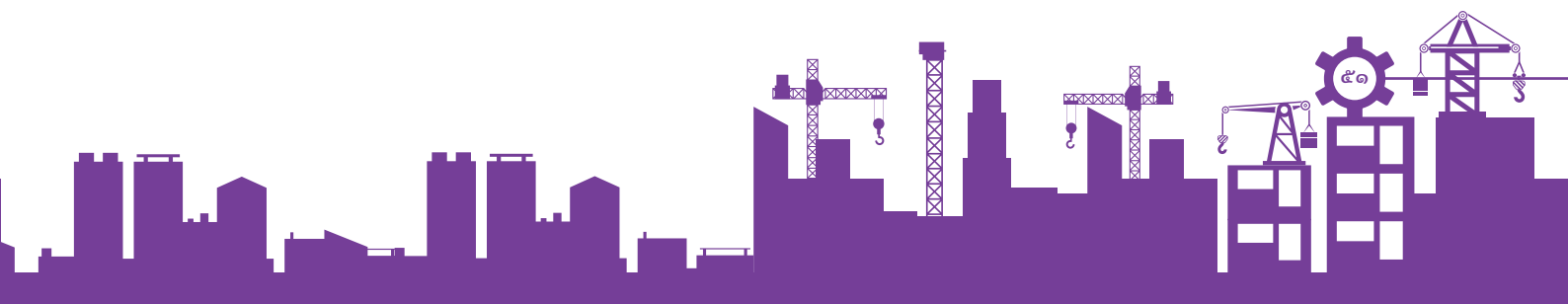

ส่วนที่ ๒ ข้อมูลทั่วไป

ประวัติส่วนตัวนักศึกษาที่ขอรับทุน

๒.๑ วัน เดือน ปี เกิด.....เพศ.....ศาสนา.....

๒.๒ ที่อยู่ตามบัตรประจำตัวประชาชน บ้านเลขที่.....หมู่ที่.....ซอย.....
ถนน.....แขวง/ตำบล.....
เขต/อำเภอ.....จังหวัด.....
รหัสไปรษณีย์.....โทรศัพท์.....

๒.๓ ที่อยู่ปัจจุบัน

- ตรงกับที่อยู่ตามบัตรประจำตัวประชาชน
- ไม่ตรงกับที่อยู่ตามบัตรประจำตัวประชาชน โปรดระบุ

บ้านเลขที่.....หมู่ที่.....ซอย.....ถนน.....
แขวง/ตำบล.....เขต/อำเภอ.....
จังหวัด.....รหัสไปรษณีย์.....โทรศัพท์.....

๒.๔ ปัจจุบันอาศัยอยู่กับ (โปรดระบุ)

ชื่อ - นามสกุล.....ความสัมพันธ์กับนักศึกษาที่ขอรับทุน.....

ประเภทที่อยู่อาศัย บ้านที่ผู้อาศัยอยู่ด้วยเป็นเจ้าของ บ้านเช่า
 บ้านผู้อื่น อื่นๆ (โปรดระบุ).....

๒.๕ ภาระงานความรับผิดชอบของนักศึกษาที่ขอรับทุนที่มีต่อครอบครัว

- ช่วยงานบ้าน
- ช่วยคนดูแลคนเจ็บป่วย/พิการ
- ช่วยค้าขายเล็กๆ น้อยๆ
- ทำงาน (รับจ้างทั่วไป) โปรดระบุ.....
- ช่วยงานในไร่/นา
- อื่นๆ โปรดระบุ.....

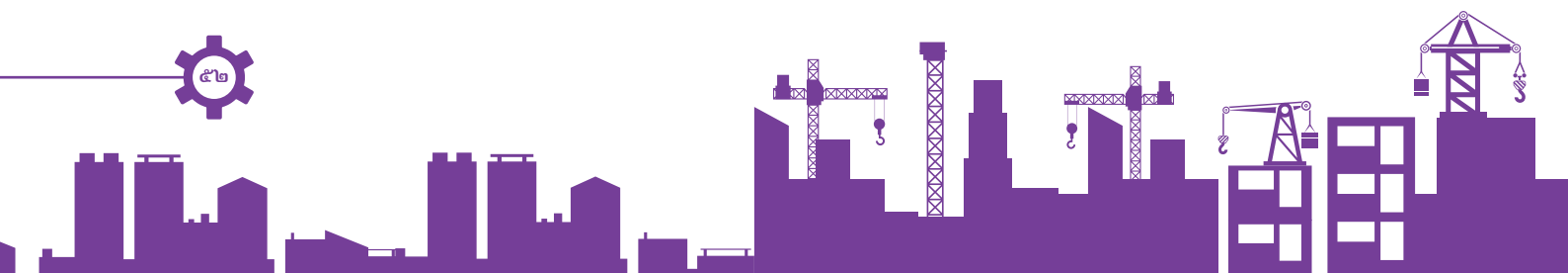

ส่วนที่ ๓ ครอบครัว/ผู้ปกครอง

๓.๑ ชื่อ-สกุล บิดา.....อายุ.....ปี

สัญชาติของบิดา ไทย อื่นๆ โปรดระบุ.....

มีชีวิตอยู่ ถึงแก่กรรม ไม่ทราบ

อาชีพของบิดา สถานที่ทำงาน

โทรศัพท์มือถือ.....

เคยลงทะเบียนเพื่อสวัสดิการแห่งรัฐ

การศึกษาสูงสุดของบิดา

ไม่ได้รับการศึกษา/ไม่จบชั้นประถมศึกษา ประถมศึกษา มัธยมต้น มัธยมปลาย

ปวช. ปวส./อนุปริญญา ปริญญาตรี สูงกว่าปริญญาตรี

ไม่ทราบ

๓.๒ ชื่อ-สกุล มารดา.....อายุ.....ปี

สัญชาติของมารดา ไทย อื่นๆ โปรดระบุ.....

มีชีวิตอยู่ ถึงแก่กรรม ไม่ทราบ

อาชีพของมารดา สถานที่ทำงาน

โทรศัพท์มือถือ.....

เคยลงทะเบียนเพื่อสวัสดิการแห่งรัฐ

การศึกษาสูงสุดของมารดา

ไม่ได้รับการศึกษา/ไม่จบชั้นประถมศึกษา ประถมศึกษา มัธยมต้น มัธยมปลาย

ปวช. ปวส./อนุปริญญา ปริญญาตรี สูงกว่าปริญญาตรี

ไม่ทราบ

๓.๓ ผู้ปกครอง บิดา มารดา อื่น ๆ โปรดให้ข้อมูล

ชื่อ-สกุลผู้ปกครองอายุ.....ปี

ความสัมพันธ์ต่อนักศึกษา.....

สัญชาติของผู้ปกครอง ไทย อื่นๆ โปรดระบุ.....

อาชีพของผู้ปกครอง สถานที่ทำงาน

โทรศัพท์มือถือ.....

เคยลงทะเบียนเพื่อสวัสดิการแห่งรัฐ

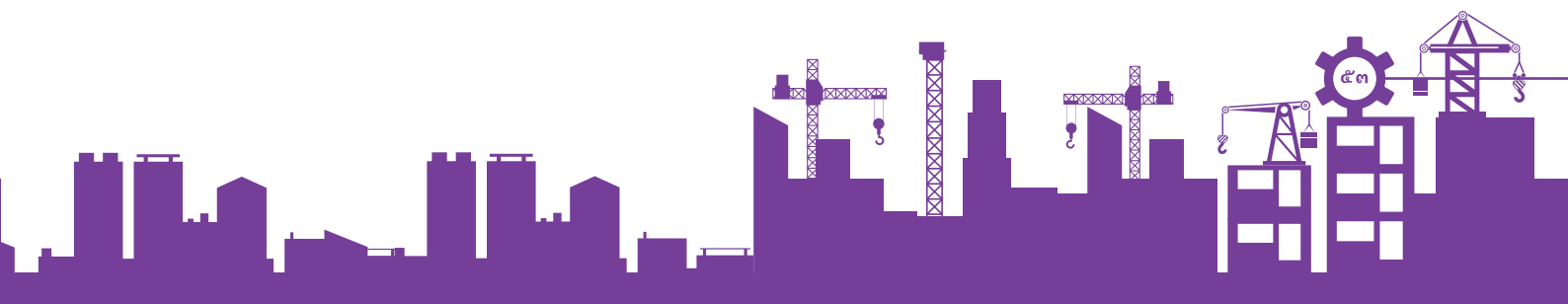

การศึกษาสูงสุด

- ไม่ได้รับการศึกษา/ไม่จบชั้นประถมศึกษา ประถมศึกษา มัธยมต้น มัธยมปลาย
 ปวช. ปวส./อนุปริญญา ปริญญาตรี สูงกว่าปริญญาตรี
 ไม่ทราบ

๓.๔ สถานภาพครอบครัวและการส่งเสียของบิดา-มารดา

- สมรส
 - จดทะเบียน ไม่จดทะเบียน
 - () บิดาส่งเสีย () มารดาส่งเสีย () บิดา/มารดาไม่ส่งเสีย
- แยกกันอยู่ชั่วคราว
 - () บิดาส่งเสีย () มารดาส่งเสีย () บิดา/มารดาไม่ส่งเสีย
- หย่าร้าง
 - () บิดาส่งเสีย () มารดาส่งเสีย () บิดา/มารดาไม่ส่งเสีย
- อื่นๆ (โปรดระบุ).....

๓.๕ ความช่วยเหลือที่ครอบครัวเคยได้รับในปี ๒๕๖๒-๒๕๖๓

- ไม่ได้รับ เงินสงเคราะห์ เงินทุนประกอบอาชีพ
 เงินซ่อมแซมบ้าน เบี้ยยังชีพผู้สูงอายุ เบี้ยความพิการ
 เครื่องช่วยความพิการ โรงเรียนพักนอน สวัสดิการจากโครงการสวัสดิการแห่งรัฐ
 เงินอุดหนุนเด็กแรกเกิด สวัสดิการภาครัฐ ระบุ.....
 สวัสดิการภาคเอกชน ระบุ.....
 อื่นๆ ระบุ.....

๓.๖ นักศึกษาที่ขอรับทุนมีพี่น้องร่วมบิดา-มารดา คน (รวมตัวนักศึกษา) นักศึกษาที่ขอรับทุน
เป็นบุตร-ธิดา คนที่ โปรดระบุข้อมูลพี่น้องร่วมบิดา-มารดา (กำลังศึกษา/สำเร็จการศึกษา/
มีงานทำ/ไม่มีงานทำ)

ลำดับที่..... เพศ..... ชื่อ-สกุล..... อายุ.....ปี
กำลังศึกษาอยู่ในระดับชั้น/ระดับการศึกษาสูงสุด.....
ศึกษาอยู่ที่สถาบัน/จบการศึกษาจาก.....
การมีงานทำ (มี ให้ระบุอาชีพ/ไม่มี)
สถานที่ทำงาน.....

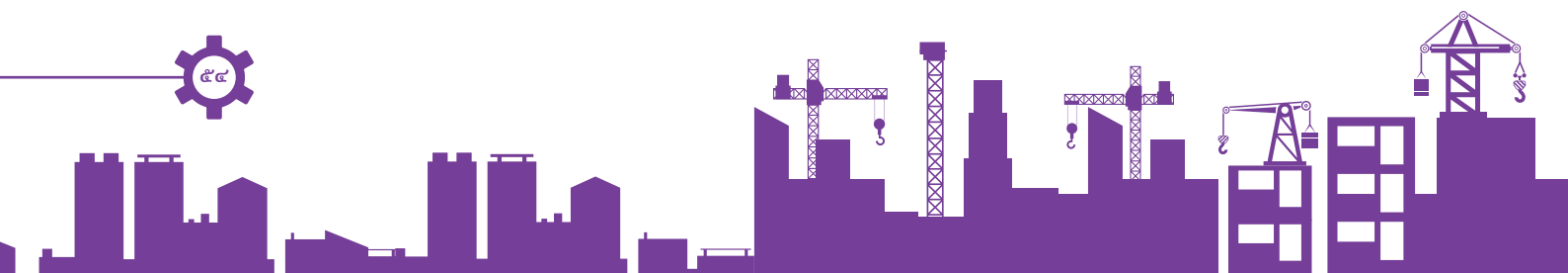

ลำดับที่..... เพศ..... ชื่อ-สกุล..... อายุ.....ปี
กำลังศึกษาอยู่ในระดับชั้น/ระดับการศึกษาสูงสุด.....
ศึกษาอยู่ที่สถาบัน/จบการศึกษาจาก.....
การมีงานทำ (มี ให้ระบุอาชีพ/ไม่มี)
สถานที่ทำงาน.....

ลำดับที่..... เพศ..... ชื่อ-สกุล..... อายุ.....ปี
กำลังศึกษาอยู่ในระดับชั้น/ระดับการศึกษาสูงสุด.....
ศึกษาอยู่ที่สถาบัน/จบการศึกษาจาก.....
การมีงานทำ (มี ให้ระบุอาชีพ/ไม่มี)
สถานที่ทำงาน.....

ลำดับที่..... เพศ..... ชื่อ-สกุล..... อายุ.....ปี
กำลังศึกษาอยู่ในระดับชั้น/ระดับการศึกษาสูงสุด.....
ศึกษาอยู่ที่สถาบัน/จบการศึกษาจาก.....
การมีงานทำ (มี ให้ระบุอาชีพ/ไม่มี)
สถานที่ทำงาน.....

(สามารถเพิ่มบรรทัดได้)

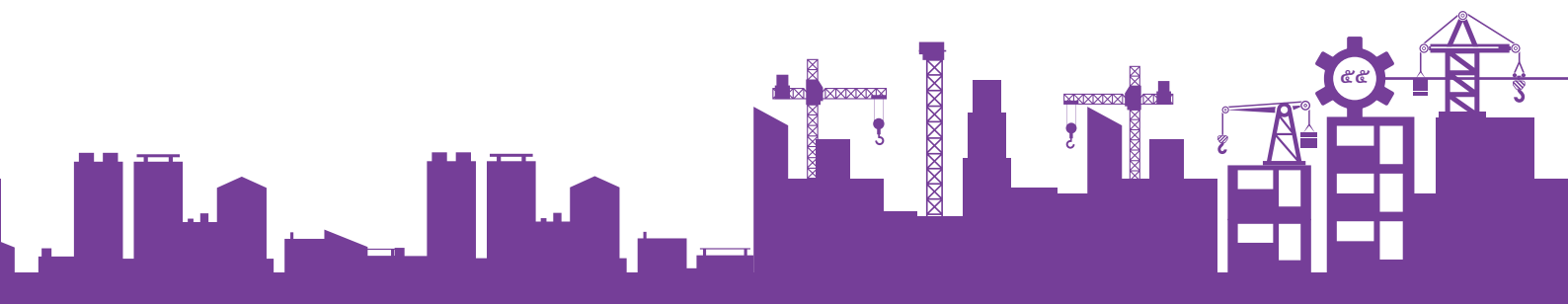

๔.๒ ความใฝ่ฝันสูงสุดของนักศึกษาเกี่ยวกับการเรียนสายอาชีพคืออะไร และทุนนี้จะช่วยสนับสนุนนักศึกษาให้ถึงจุดมุ่งหมายดังกล่าวได้อย่างไร (จำนวนไม่น้อยกว่า ๑ หน้า A4 และสามารถเพิ่มบรรทัดได้)

.....

.....

.....

.....

.....

.....

.....

.....

.....

.....

.....

.....

.....

.....

.....

.....

.....

.....

.....

.....

.....

.....

.....

.....

ข้าพเจ้าขอรับรองว่า ข้อความข้างต้นเป็นความจริงทุกประการ

ลงชื่อ

(.....)

นักศึกษาที่ขอรับทุน

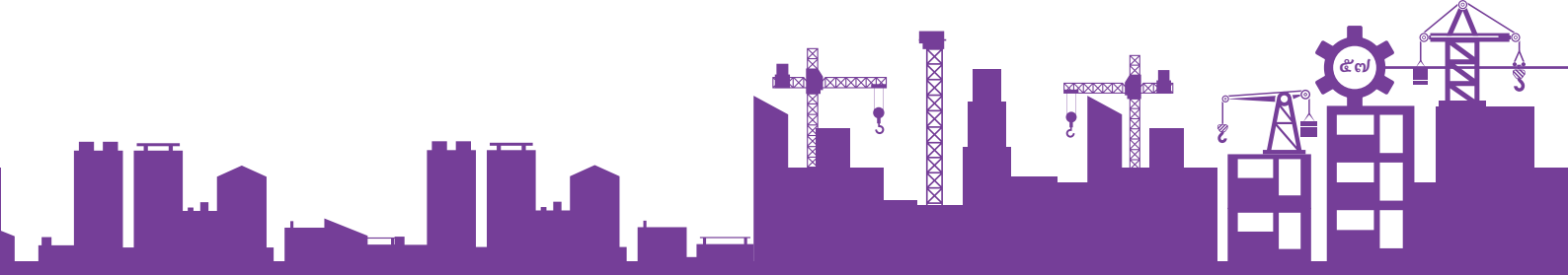

ส่วนที่ ๕

แบบรับรองผลการเรียนและความเหมาะสมของนักศึกษาที่ขอรับทุน โดยขอให้
คณบดี/ผู้บริหารสถานศึกษาเป็นผู้รับรองข้อมูล และขอให้อาจารย์ที่ปรึกษาจาก
สถานศึกษาที่นักศึกษาสำเร็จการศึกษาระดับประกาศนียบัตรวิชาชีพ (ปวช.)/
ประกาศนียบัตรวิชาชีพชั้นสูง (ปวส.) เป็นผู้ให้ข้อมูล

ผู้รับรอง (คณบดี/ผู้บริหารสถานศึกษา)

ชื่อ-สกุล.....

ที่อยู่.....

ชื่อสถานศึกษา.....ตำแหน่ง.....

สาขา.....คณะ (ถ้ามี).....

โทรศัพท์มือถือ.....Email.....

ผู้ให้ข้อมูล (อาจารย์ที่ปรึกษา)

ชื่อ-สกุล.....

ที่อยู่.....

ชื่อสถานศึกษา.....ตำแหน่ง.....

สาขา.....คณะ (ถ้ามี).....

โทรศัพท์มือถือ.....Email.....

ขอรับรองว่า

ชื่อ-นามสกุลของนักศึกษาที่ขอรับทุน.....

มีผลการเรียนและความเหมาะสมดังต่อไปนี้

๕.๑ ผลการเรียน นักศึกษาที่ขอรับทุนสำเร็จการศึกษาระดับ

ประกาศนียบัตรวิชาชีพ (ปวช.)

ผลการเรียนเฉลี่ยสะสมตลอดช่วงชั้น (GPAX):

ประกาศนียบัตรวิชาชีพชั้นสูง (ปวส.)

ผลการเรียนเฉลี่ยสะสมตลอดช่วงชั้น (GPAX):

นักศึกษาที่ขอรับทุนมีผลการเรียนอยู่ในลำดับที่.....จากนักศึกษาในสาขาทั้งหมดจำนวน.....คน
หรือคิดเป็นร้อยละ.....ของนักศึกษาในสาขาทั้งหมด*

*ผู้สมัครขอรับทุนจะต้องเป็นผู้ที่มีผลการเรียนอยู่ในลำดับไม่เกินร้อยละ ๒๐ ของนักศึกษาในสาขาทั้งหมด

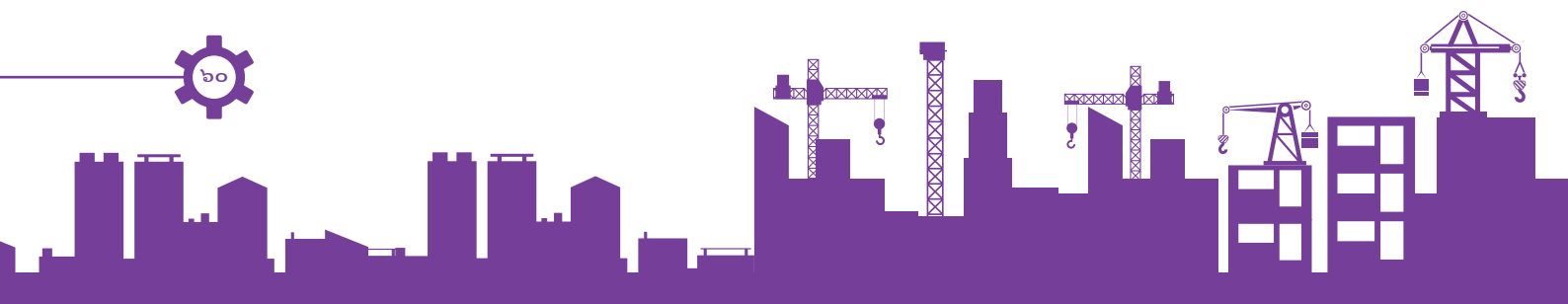

ตัวอย่างที่ ๑ ผู้สมัครขอรับทุนมีผลการเรียนอยู่ในลำดับที่ ๕ จากนักศึกษาในสาขาทั้งหมดจำนวน ๓๐ คน คิดเป็นร้อยละ $\frac{5}{30} \times 100 = 16.67$ จากนักศึกษาในสาขาทั้งหมด

ในกรณีนี้ผู้ขอรับทุน**มี**คุณสมบัติตามเกณฑ์ที่กำหนด

ตัวอย่างที่ ๒ ผู้สมัครขอรับทุนมีผลการเรียนอยู่ในลำดับที่ ๑๐ จากนักศึกษาในสาขาทั้งหมดจำนวน ๒๓ คน คิดเป็นร้อยละ $\frac{10}{23} \times 100 = 43.48$ จากนักศึกษาในสาขาทั้งหมด

ในกรณีนี้ผู้ขอรับทุน**ไม่มี**คุณสมบัติตามเกณฑ์ที่กำหนด

๕.๒ ความเหมาะสม (๓ ประเด็น มีจำนวนไม่น้อยกว่า ๑ หน้า A4 และสามารถเพิ่มบรรทัดได้)

คำอธิบาย เอกสารรับรองของคณบดี/ผู้บริหารสถานศึกษา/อาจารย์ที่ปรึกษา เป็นเอกสารสำคัญที่ใช้ในการพิจารณาสนับสนุนทุนการศึกษา เอกสารควรให้ข้อมูลของนักศึกษาที่ขอรับทุนทั้งด้านวิชาการ ความสำเร็จระดับทักษะ และคุณลักษณะสำคัญจากประสบการณ์การทำโครงการ กิจกรรมทั้งในและนอกสถานศึกษา

(๑) ความประพฤติโดยทั่วไป ความเป็นผู้นำ และจิตสาธารณะ.....

.....

.....

.....

.....

.....

(๒) ความสามารถด้านสายอาชีพและเจตคติต่อการเรียนสายอาชีพ.....

.....

.....

.....

.....

.....

(๓) ความใฝ่รู้ใฝ่เรียนและศักยภาพในการเรียนต่อถึงระดับชั้นปริญญาโท-เอก.....

.....

.....

.....

.....

.....

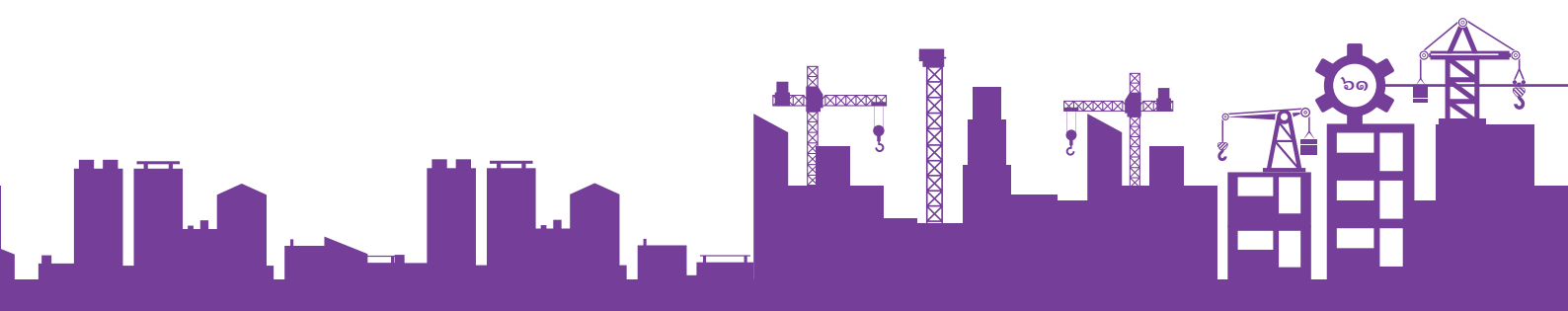

ข้าพเจ้าขอรับรองว่า ข้อความข้างต้นเป็นความจริงทุกประการ

ลงชื่อ

(.....)

อาจารย์ที่ปรึกษา

ผู้ให้ข้อมูล

ลงชื่อ

(.....)

คณบดี/ผู้บริหารสถานศึกษา

ผู้รับรองข้อมูล

วันที่/...../.....

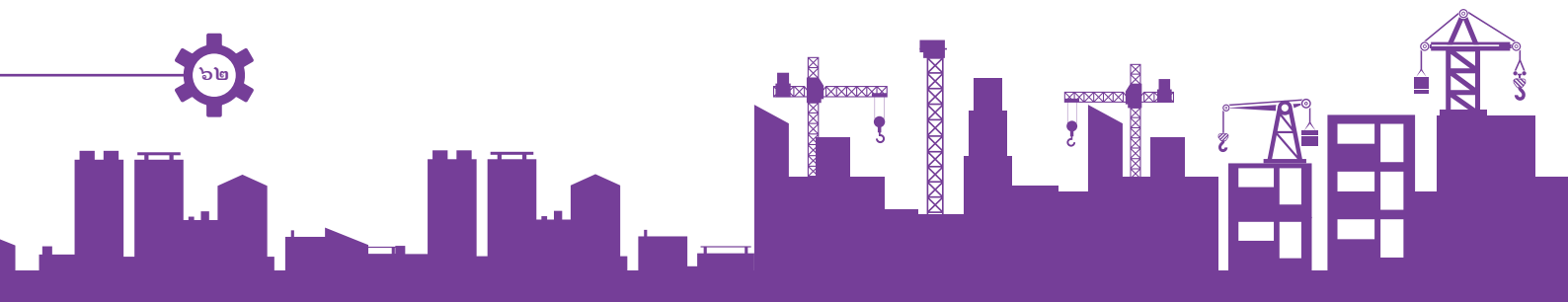

ส่วนที่ ๖

แบบรับรองผู้ขาดแคลนทุนทรัพย์หรือด้อยโอกาส

แบบรับรองผู้ขาดแคลนทุนทรัพย์หรือด้อยโอกาส โดยแบ่งเป็น ๒ กรณี ให้กรอกตามแบบฟอร์มที่ตรงกับคุณสมบัติของนักศึกษาที่ขอรับทุน (โปรดระบุกรณีใดกรณีหนึ่ง)

กรณีที่เป็นนักศึกษาขาดแคลนทุนทรัพย์

- แบบสายอาชีพ ๐๑: แบบรับรองข้อมูลรายได้ครัวเรือน จากบิดา/มารดาหรือผู้ปกครอง
- แบบสายอาชีพ ๐๒: แบบรับรองข้อมูลการขาดแคลนทุนทรัพย์ จากคนบติ/ผู้บริหารสถานศึกษา/อาจารย์ที่ปรึกษา
- แบบสายอาชีพ ๐๓: แบบรับรองข้อมูลการขาดแคลนทุนทรัพย์ จากเจ้าหน้าที่ของรัฐในตำบล

กรณีที่เป็นนักศึกษาด้อยโอกาส

- แบบสายอาชีพ ๐๔ : แบบรับรองข้อมูลการด้อยโอกาส

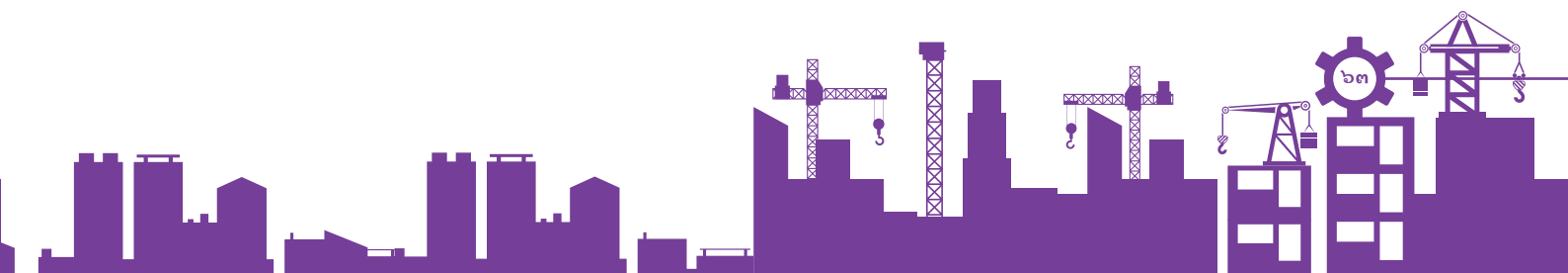

แบบรับรองข้อมูลรายได้ครัวเรือน จากบิดา/มารดา/ผู้ปกครอง

กรณีที่เป็นนักศึกษาขาดแคลนทุนทรัพย์

การรับรองข้อมูลรายได้ครัวเรือน ให้มีผู้รับรอง ๑ คน พร้อมแนบสำเนาบัตรประจำตัวประชาชนที่
รับรองสำเนาถูกต้อง ดังนี้

ชื่อนักศึกษาที่ขอรับทุน (นาย/นาง/นางสาว).....

เลขประจำตัวประชาชน

ผู้รับรอง บิดา/มารดา/ผู้ปกครอง

ข้าพเจ้า (นาย/นาง/นางสาว).....

เลขประจำตัวประชาชน

ความสัมพันธ์เป็น.....

Email..... โทรศัพท์มือถือ.....

รายได้ครัวเรือน

จำนวนสมาชิกครัวเรือนทั้งหมดที่อาศัยอยู่ตั้งแต่ ๓ เดือนขึ้นไป (รวมนักศึกษาที่ขอรับทุน).....คน

โดยหากประกอบอาชีพเกษตรกรรมและธุรกิจส่วนตัวให้ระบุรายได้หลังค่าใช้จ่าย มีรายละเอียดดังนี้

คนที่ ๑ ชื่อ-สกุล...(นักศึกษา)... ความสัมพันธ์...รายได้เฉลี่ยต่อเดือน...*ไม่รวมรายได้นักศึกษา*..บาท

คนที่ ๒ ชื่อ-สกุล..... ความสัมพันธ์.....รายได้เฉลี่ยต่อเดือน.....บาท

คนที่ ๓ ชื่อ-สกุล..... ความสัมพันธ์.....รายได้เฉลี่ยต่อเดือน.....บาท

คนที่ ๔ ชื่อ-สกุล..... ความสัมพันธ์.....รายได้เฉลี่ยต่อเดือน.....บาท

(สามารถเพิ่มบรรทัดได้)

เคยได้รับความช่วยเหลือหรือไม่ เคย ไม่เคย

- ๑. เงินบำนาญ บาท/เดือน
- ๒. เงินสงเคราะห์ บาท/เดือน
- ๓. เงินทุนประกอบอาชีพ บาท/เดือน
- ๔. เงินซ่อมแซมบ้าน บาท/เดือน
- ๕. เบี้ยยังชีพผู้สูงอายุ บาท/เดือน
- ๖. เบี้ยความพิการ บาท/เดือน
- ๗. สวัสดิการจากโครงการสวัสดิการแห่งรัฐ บาท/เดือน
- ๘. เงินอุดหนุนเด็กแรกเกิด บาท/เดือน

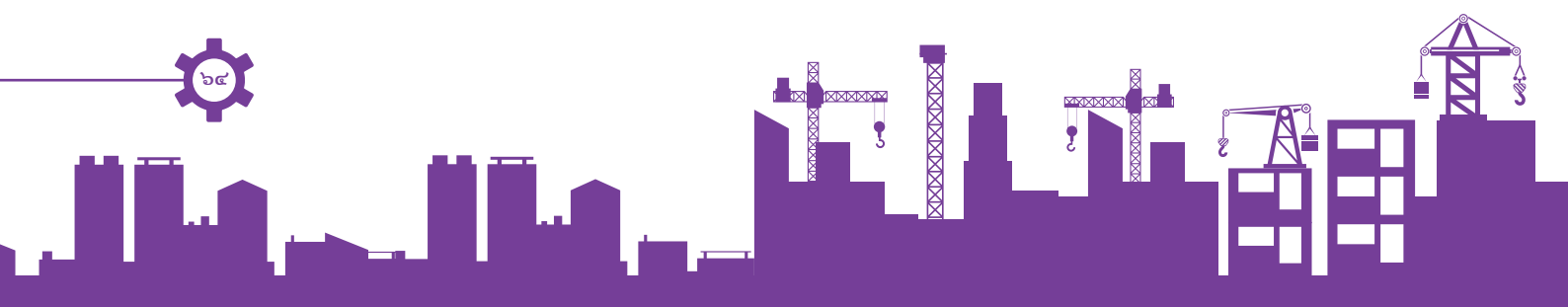

- ๙. สวัสดิการภาครัฐ ระบุ บาท/เดือน
- ๑๐. สวัสดิการภาคเอกชน ระบุ..... บาท/เดือน
- ๑๑. เงินช่วยเหลือเยียวยาโครงการเราไม่ทิ้งกัน..... บาท/เดือน
- ๑๒. อื่นๆ ระบุ..... บาท/เดือน

หมายเหตุ กรณีที่ได้รับเงินช่วยเหลือเป็นรายครั้ง ขอให้หารเฉลี่ยเป็นรายเดือน

รวมรายได้ครัวเรือน (สมาชิกคนที่ ๒ - ๕) และเงินที่ได้รับความช่วยเหลือ (รายการที่ ๑ - ๑๒)
บาท

รายได้ครัวเรือนเฉลี่ยต่อคนต่อเดือน (รวมรายได้ครัวเรือน หารด้วยจำนวนสมาชิกทั้งหมด).....บาท

ข้าพเจ้าขอรับรองว่า ข้อความข้างต้นเป็นความจริงทุกประการ

ลงชื่อ

(.....)

บิดา/มารดา/ผู้ปกครอง

วันที่/...../.....

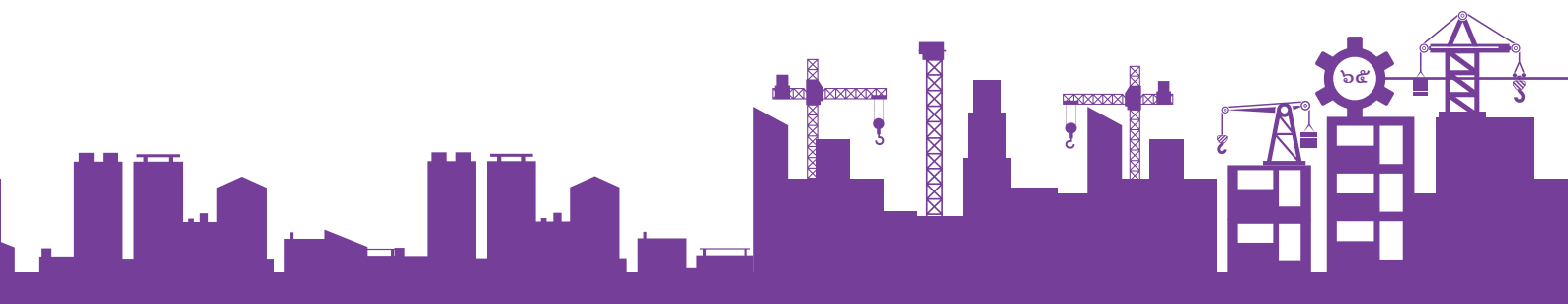

แบบรับรองข้อมูลการขาดแคลนทุนทรัพย์ จากคนบติ/ผู้บริหารสถานศึกษา/อาจารย์ที่ปรึกษา

กรณีที่เป็นนักศึกษาขาดแคลนทุนทรัพย์

การรับรองข้อมูลการขาดแคลนทุนทรัพย์ ให้มีผู้รับรอง ๑ คน พร้อมแนบสำเนาบัตรประจำตัวประชาชน
ที่รับรองสำเนาถูกต้อง ดังนี้

ผู้รับรอง (คนบติ/ผู้บริหารสถานศึกษา/อาจารย์ที่ปรึกษา)

ข้าพเจ้า (นาย/นาง/นางสาว).....

เลขประจำตัวประชาชน

ชื่อสถานศึกษา.....ตำแหน่ง.....

สาขา.....คณะ (ถ้ามี).....

Email..... โทรศัพท์มือถือ.....

ขอรับรองว่า ชื่อ (นักศึกษาที่ขอรับทุน)

มีฐานะขาดแคลนทุนทรัพย์และมีสถานภาพความเป็นอยู่ที่เชื่อได้ว่าเป็นผู้ขาดแคลนทุนทรัพย์ดังต่อไปนี้

.....
.....
.....
.....

ลงชื่อ

(.....)

วันที่/...../.....

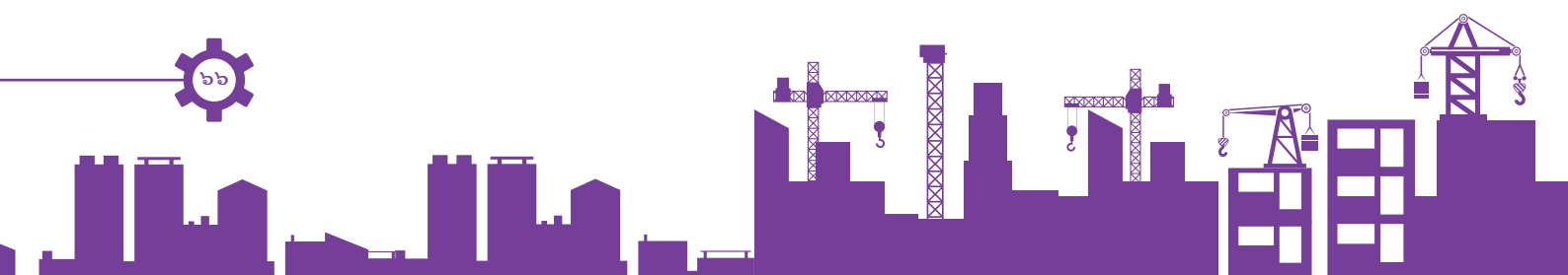

แบบรับรองข้อมูลการขาดแคลนทุนทรัพย์ จากเจ้าหน้าที่ของรัฐในตำบล

กรณีที่เป็นนักศึกษาขาดแคลนทุนทรัพย์

การรับรองข้อมูลการขาดแคลนทุนทรัพย์ ให้มีผู้รับรอง ๑ คน พร้อมแนบสำเนาบัตรประจำตัวประชาชน
ที่รับรองสำเนาถูกต้อง ดังนี้

ชื่อผู้รับรอง (เจ้าหน้าที่ของรัฐในตำบล)

ข้าพเจ้า (นาย/นาง/นางสาว).....

ตำแหน่ง ข้าราชการองค์กรปกครองส่วนท้องถิ่นผู้ดำรงตำแหน่งไม่ต่ำกว่าระดับชำนาญงาน
หรือชำนาญการ หรือเทียบเท่า

กำนัน ผู้ใหญ่บ้าน ผู้ช่วยผู้ใหญ่บ้าน

ผู้บริหารท้องถิ่น สมาชิกสภาท้องถิ่น

เลขประจำตัวประชาชน

สังกัดหน่วยงาน.....

Email..... โทรศัพท์มือถือ.....

ขอรับรองว่า ชื่อ (นักศึกษาที่ขอรับทุน)

มีฐานะขาดแคลนทุนทรัพย์และมีสถานภาพความเป็นอยู่ที่เชื่อได้ว่าเป็นผู้ขาดแคลนทุนทรัพย์ดังต่อไปนี้

.....

.....

.....

.....

ลงชื่อ

(.....)

วันที่/...../.....

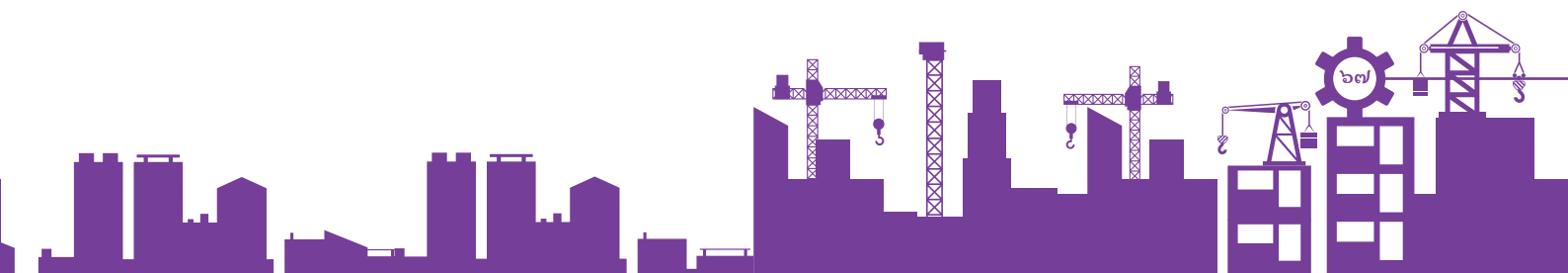

แบบรับรองข้อมูลการด้อยโอกาส

กรณีที่เป็นนักศึกษาด้อยโอกาส

การรับรองข้อมูลการด้อยโอกาส ให้มีผู้รับรอง ๓ คน พร้อมแนบสำเนาบัตรประจำตัวประชาชนที่รับรอง
สำเนาถูกต้อง ดังนี้

ผู้รับรอง คนที่ ๑ (คนบติ/ผู้บริหารสถานศึกษา/อาจารย์ที่ปรึกษา)

ข้าพเจ้า (นาย/นาง/นางสาว).....นามสกุล.....

เลขประจำตัวประชาชน

ชื่อสถานศึกษา.....ตำแหน่ง.....

สาขา.....คณะ (ถ้ามี).....

Email..... โทรศัพท์มือถือ.....

ผู้รับรอง คนที่ ๒ (บิดา/มารดา/ผู้ปกครอง)

ข้าพเจ้า (นาย/นาง/นางสาว).....นามสกุล.....

ความสัมพันธ์..... เลขที่บัตรประชาชน

ที่อยู่.....

Email..... โทรศัพท์มือถือ.....

ผู้รับรอง คนที่ ๓ (เจ้าหน้าที่ของรัฐในตำบล)

ข้าพเจ้า (นาย/นาง/นางสาว).....นามสกุล.....

ตำแหน่ง ข้าราชการองค์กรปกครองส่วนท้องถิ่นผู้ดำรงตำแหน่งไม่ต่ำกว่าระดับชำนาญงาน
หรือชำนาญการ หรือเทียบเท่า

กำนัน

ผู้ใหญ่บ้าน

ผู้ช่วยผู้ใหญ่บ้าน

ผู้บริหารท้องถิ่น

สมาชิกสภาท้องถิ่น

เลขประจำตัวประชาชน

สังกัดหน่วยงาน.....

Email..... โทรศัพท์มือถือ.....

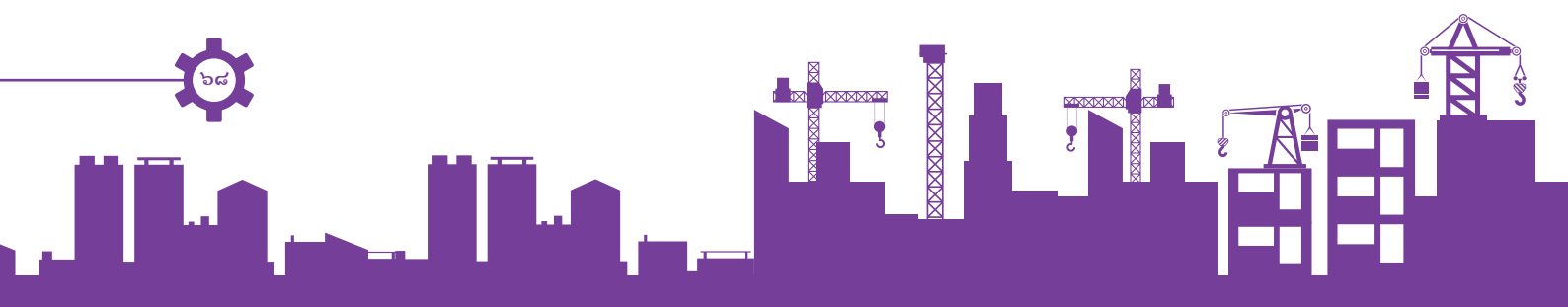

ขอรับรองว่า (นาย/นางสาว)เป็นผู้ด้อยโอกาส
 ซึ่งเป็นผู้ประสบปัญหาความเดือดร้อนได้รับผลกระทบ อันจะส่งผลให้ไม่ได้รับโอกาสทางการศึกษาที่เสมอภาค
 กับผู้อื่นตามนิยามในประกาศกองทุนเพื่อความเสมอภาคทางการศึกษา (กสศ.) ลงวันที่ ๒๒ มิถุนายน ๒๕๖๓
 เรื่อง โครงการทุนพัฒนาเต็มศักยภาพสายอาชีพ “ทุนพระกนิษฐาสัมมาชีพ” ปีการศึกษา ๒๕๖๓ ดังนี้

.....

ผู้รับรอง คนที่ ๑ คณบดี/ผู้บริหารสถานศึกษา/อาจารย์ที่ปรึกษา

(ลงชื่อ)

(.....)

วันที่...../...../.....

ผู้รับรอง คนที่ ๒ บิดา/มารดา/ผู้ปกครอง

(ลงชื่อ)

(.....)

ความสัมพันธ์

วันที่...../...../.....

ผู้รับรอง คนที่ ๓ เจ้าหน้าที่ของรัฐในตำบล

(ลงชื่อ)

(.....)

ตำแหน่ง

วันที่...../...../.....

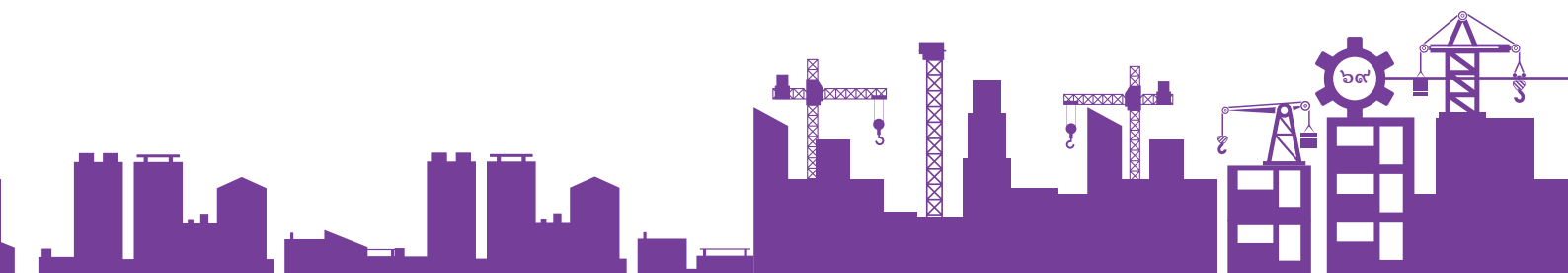

การรับรองข้อมูลและการให้ความยินยอมในการเก็บรวบรวม ใช้ หรือเปิดเผยข้อมูลส่วนบุคคล

○ ข้าพเจ้ายินยอมให้กองทุนเพื่อความเสมอภาคทางการศึกษา (กสศ.) เก็บรวบรวม ใช้ หรือเปิดเผยข้อมูลส่วนบุคคลนี้เพื่อวัตถุประสงค์ในการสร้างความเสมอภาคทางการศึกษา การช่วยเหลือ หรือสนับสนุนเงิน และค่าใช้จ่ายให้แก่ผู้ขาดแคลนทุนทรัพย์หรือด้อยโอกาส หรือเพื่อการศึกษา วิจัย และพัฒนาองค์ความรู้ เพื่อใช้ในการลดความเหลื่อมล้ำทางการศึกษา รวมถึงเพื่อดำเนินงานอื่น ๆ ให้บรรลุวัตถุประสงค์ตามมาตรา ๕ แห่ง พ.ร.บ. กสศ. พ.ศ. ๒๕๖๑ และให้ กสศ. ใช้หรือเปิดเผยข้อมูลนี้แก่ภาคีร่วมดำเนินงานทั้งภาครัฐ ภาคเอกชน ภาคประชาสังคม ได้ด้วย ทั้งนี้ เป็นไปตามนโยบายการคุ้มครองข้อมูลส่วนบุคคลของ กสศ.

ลงชื่อ

(.....)

นักศึกษาที่ขอรับทุน

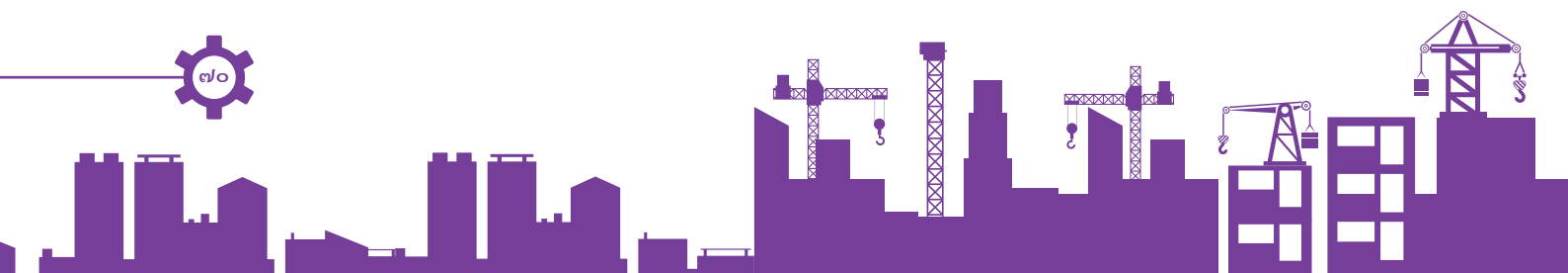

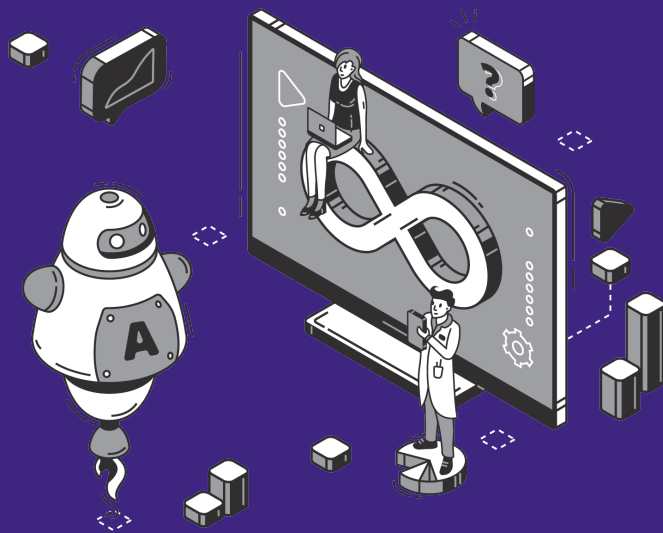

แบบเสนอชื่อ ค

สำหรับสถานศึกษาที่เปิดสอน
ระดับปริญญาตรีเสนอชื่อนักศึกษา

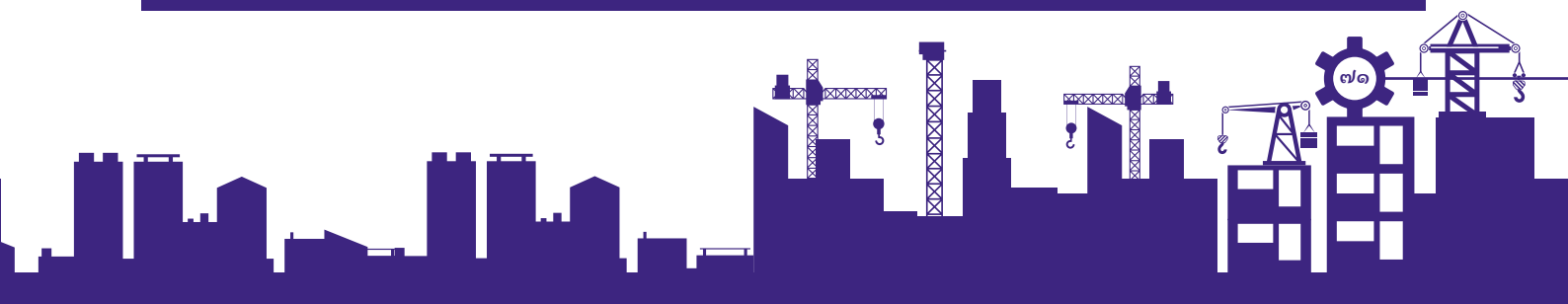

โครงการทุนพัฒนาเต็มศักยภาพสายอาชีพ “ทุนพระกนิษฐาสัมมาชีพ” ปีการศึกษา ๒๕๖๓ กองทุนเพื่อความเสมอภาคทางการศึกษา (กสศ.)

ผู้บริหารสถานศึกษา

ชื่อ-สกุล

เลขประจำตัวประชาชน

ชื่อสถานศึกษา.....

เขตพื้นที่.....

ที่อยู่..... หมู่ที่..... ซอย..... ถนน.....

แขวง/ตำบล..... เขต/อำเภอ.....

จังหวัด..... รหัสไปรษณีย์..... โทรศัพท์.....

- สังกัด สำนักงานคณะกรรมการการอาชีวศึกษา
 กระทรวงการอุดมศึกษา วิทยาศาสตร์ วิจัยและนวัตกรรม
 อื่นๆ ระบุ

คำรับรอง

ขอรับรองว่านาย/นางสาว.....

- ขอรับทุนประเภทขาดแคลนทุนทรัพย์
 ขอรับทุนประเภทด้อยโอกาส

จบการศึกษาระดับ

- ประกาศนียบัตรวิชาชีพ (ปวช.) ในปีการศึกษา ๒๕๖๒
 ประกาศนียบัตรวิชาชีพชั้นสูง (ปวส.) ในปีการศึกษา ๒๕๖๒

สาขา.....สถาบันการศึกษา.....

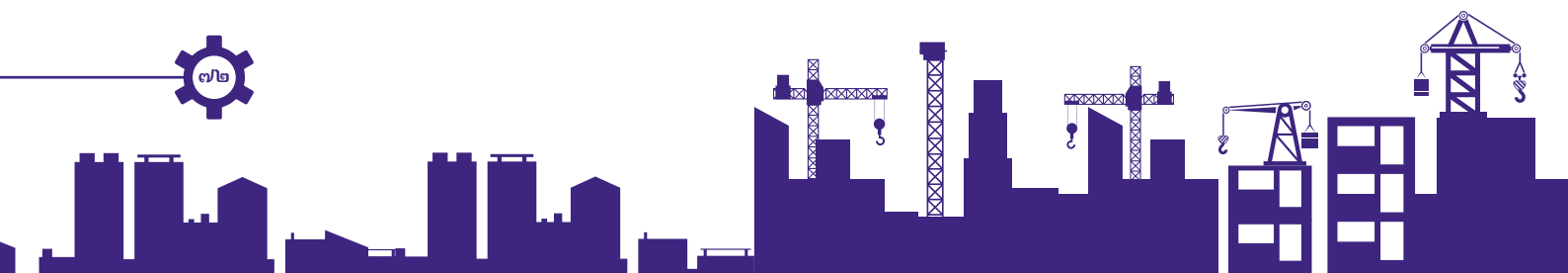

ปัจจุบันกำลังจะเข้าศึกษาต่อในระดับปริญญาตรี

- หลักสูตร ๔ ปี เข้าเรียนในปีการศึกษา ๒๕๖๓
- หลักสูตรต่อเนื่อง ๒-๓ ปี เข้าเรียนในปีการศึกษา ๒๕๖๓
- หลักสูตรเทียบโอน ๒-๓ ปี เข้าเรียนในปีการศึกษา ๒๕๖๓

โดยหลักสูตรดังกล่าว

- ได้รับการรับรองจากหน่วยงาน.....
- หลักสูตรได้รับการรับรองจากองค์การวิชาชีพ.....

สาขา.....คณะ (ถ้ามี)

สถาบัน.....

(กรณีศึกษาต่อในระดับปริญญาตรีที่สถานศึกษาในสังกัดของสถาบันการอาชีวศึกษา โปรดระบุชื่อสถานศึกษา

คาดว่าจะสำเร็จการศึกษาในเดือน.....ปี.....

ข้าพเจ้าขอรับรองว่า สถานศึกษาได้สรรหาและเสนอชื่อนักศึกษา
ด้วยความรอบคอบ ยึดหลักความถูกต้อง ความเป็นธรรม และความโปร่งใส
อย่างเคร่งครัด และขอความขำขันเป็นความจริงทุกประการ

ลงชื่อ

(.....)

ผู้บริหารสถานศึกษา

วันที่/...../.....

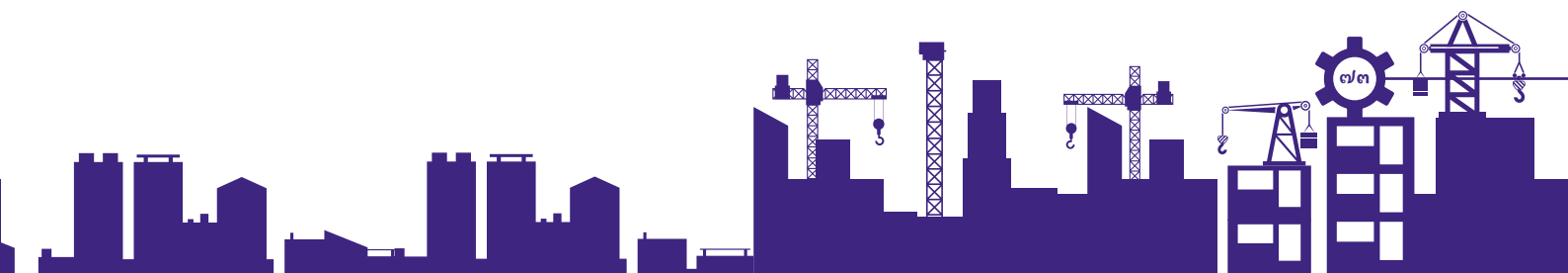

ส่วนที่ ๑

๑.๑ ประวัตินักศึกษา

ชื่อ-สกุล (ภาษาไทย)

ชื่อ-สกุล (ภาษาอังกฤษ)

เลขประจำตัวประชาชน

๑.๒ ข้อมูลผลการศึกษา

ระดับการศึกษา	ปีการศึกษา	สถานศึกษา	สาขา	ผลการเรียนเฉลี่ย
ประกาศนียบัตรวิชาชีพ ปี ๑	เทอม ๑/๒๕๖๐			
ประกาศนียบัตรวิชาชีพ ปี ๑	เทอม ๒/๒๕๖๐			
ประกาศนียบัตรวิชาชีพ ปี ๒	เทอม ๑/๒๕๖๑			
ประกาศนียบัตรวิชาชีพ ปี ๒	เทอม ๒/๒๕๖๑			
ประกาศนียบัตรวิชาชีพ ปี ๓	เทอม ๑/๒๕๖๒			
ประกาศนียบัตรวิชาชีพ ปี ๓	เทอม ๒/๒๕๖๒			
จำนวนหน่วยกิตตลอดหลักสูตร				หน่วยกิต
ผลการเรียนสะสมตามใบระเบียนแสดงผลการเรียน (รป.)				
ประกาศนียบัตรวิชาชีพ ชั้นสูง ปี ๑	เทอม ๑/๒๕๖๑			
ประกาศนียบัตรวิชาชีพ ชั้นสูง ปี ๑	เทอม ๒/๒๕๖๑			
ประกาศนียบัตรวิชาชีพ ชั้นสูง ปี ๒	เทอม ๑/๒๕๖๒			
ประกาศนียบัตรวิชาชีพ ชั้นสูง ปี ๒	เทอม ๒/๒๕๖๒			
จำนวนหน่วยกิตตลอดหลักสูตร				หน่วยกิต
ผลการเรียนสะสมตามใบระเบียนแสดงผลการเรียน (รป.)				

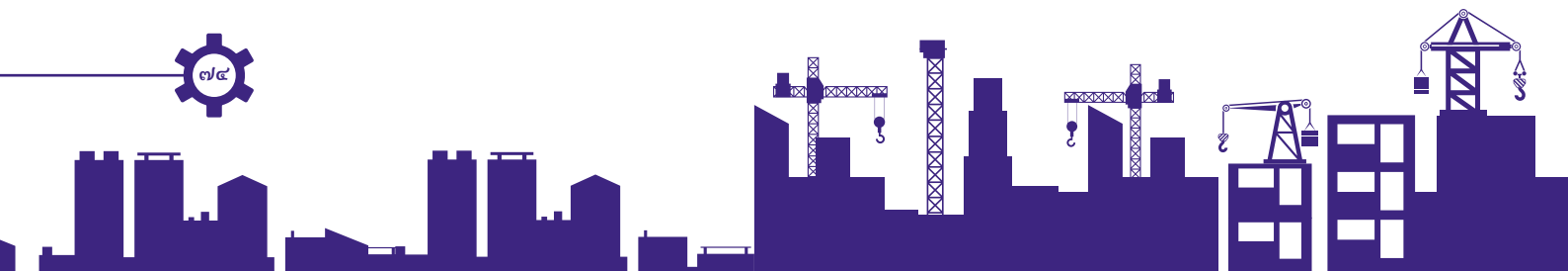

๑.๓ คุณสมบัติเฉพาะ

ความสามารถโดดเด่นที่เกี่ยวข้องกับสายอาชีพ

การทำโครงการ ชื่อ.....

- เข้าร่วมแข่งขันแต่ไม่ได้รับรางวัล เข้าร่วมแข่งขันและได้รับรางวัล

การได้รับรางวัล

ระดับท้องถิ่น รายการแข่งขัน.....

หน่วยงาน.....ปี.....

- รางวัลชนะเลิศ รางวัลรองชนะเลิศอันดับ ๑
 รางวัลรองชนะเลิศอันดับ ๒ รางวัลชมเชย
 รางวัลอื่นๆ โปรดระบุ

ระดับจังหวัด รายการแข่งขัน.....

หน่วยงาน.....ปี.....

- รางวัลชนะเลิศ รางวัลรองชนะเลิศอันดับ ๑
 รางวัลรองชนะเลิศอันดับ ๒ รางวัลชมเชย
 รางวัลอื่นๆ โปรดระบุ

ระดับภูมิภาค รายการแข่งขัน.....

หน่วยงาน.....ปี.....

- รางวัลชนะเลิศ รางวัลรองชนะเลิศอันดับ ๑
 รางวัลรองชนะเลิศอันดับ ๒ รางวัลชมเชย
 รางวัลอื่นๆ โปรดระบุ

ระดับชาติ รายการแข่งขัน.....

หน่วยงาน.....ปี.....

- รางวัลชนะเลิศ รางวัลรองชนะเลิศอันดับ ๑
 รางวัลรองชนะเลิศอันดับ ๒ รางวัลชมเชย
 รางวัลอื่นๆ โปรดระบุ

(สามารถเพิ่มบรรทัดได้)

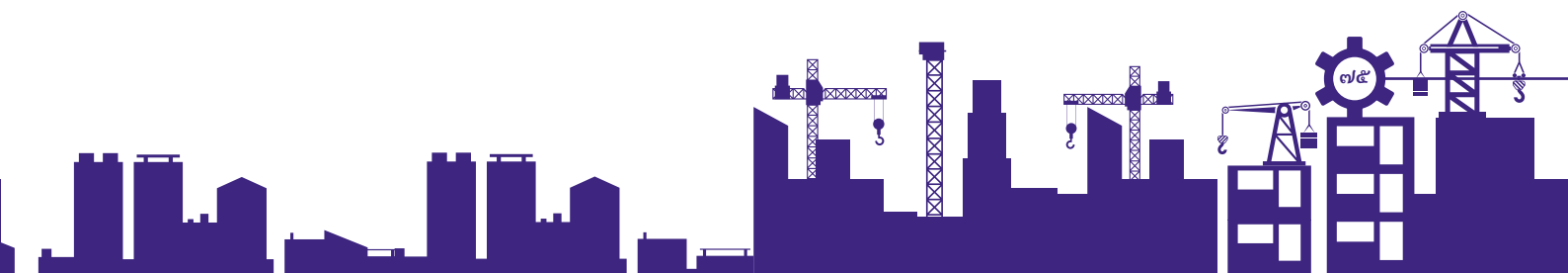

๑.๔ ประสบการณ์ฝึกงานในสถานประกอบการ

ชื่อหน่วยงาน	ตำแหน่ง/หน้าที่ ความรับผิดชอบ	ระยะเวลา (ระบุ ภาคการศึกษา และปี)	ชื่อครูฝึกใน สถานประกอบการ	ตำแหน่ง	มือถือ
(สามารถเพิ่มบรรทัดได้)					

๑.๕ กิจกรรมที่ท่านมีส่วนร่วมในการจัด/ดำเนินการ/เข้าร่วม/ทั้งในและนอกสถานศึกษา

ชื่อหน่วยงาน	ตำแหน่ง/หน้าที่ ความรับผิดชอบ	ปี	ประโยชน์ที่ได้รับจากการจัดการ/ดำเนินการ/เข้าร่วมกิจกรรม
(สามารถเพิ่มบรรทัดได้)			

๑.๖ ประสบการณ์ทำงานระหว่างเรียน

สถานที่ทำงาน	ลักษณะงาน/ตำแหน่ง/หน้าที่ความรับผิดชอบ	ปี
(สามารถเพิ่มบรรทัดได้)		

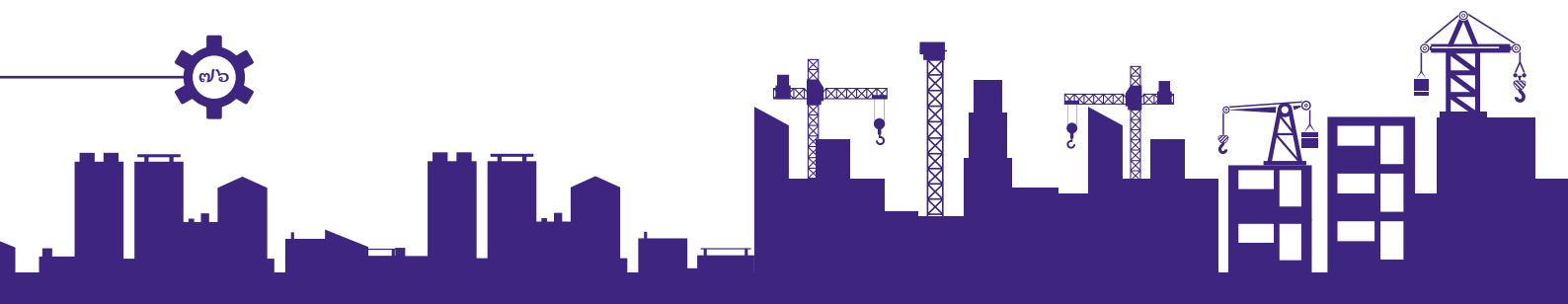

๑.๗ การสนับสนุนเพื่อการศึกษาที่ผ่านมา

- ครอบครัวสนับสนุน
- กู้ยืมจากกองทุนเงินให้กู้ยืมเพื่อการศึกษา (กยศ.)
- ได้รับทุนการศึกษาจากหน่วยงานอื่น โปรดระบุ.....
- ทำงานพิเศษ โปรดระบุ
- อื่นๆ โปรดระบุ

๑.๘ การศึกษาฝึกอบรม/ดูงานหรือสัมมนา ณ ต่างประเทศ

- ไม่เคย
- เคยได้รับทุนไปศึกษาฝึกอบรม/ดูงานหรือสัมมนา ณ ต่างประเทศ โปรดระบุ

ชื่อทุน	ชื่อกิจกรรม/หลักสูตร/การประชุมที่เข้าร่วม	ประเทศ	ช่วงเวลา
(สามารถเพิ่มบรรทัดได้)			



ส่วนที่ ๒ ข้อมูลทั่วไป

ประวัติส่วนตัวนักศึกษาที่ขอรับทุน

๒.๑ วัน เดือน ปี เกิด.....เพศ.....ศาสนา.....

๒.๒ ที่อยู่ตามบัตรประจำตัวประชาชน บ้านเลขที่.....หมู่ที่.....ซอย.....
ถนน.....แขวง/ตำบล.....
เขต/อำเภอ.....จังหวัด.....
รหัสไปรษณีย์.....โทรศัพท์.....

๒.๓ ที่อยู่ปัจจุบัน

- ตรงกับที่อยู่ตามบัตรประจำตัวประชาชน
- ไม่ตรงกับที่อยู่ตามบัตรประจำตัวประชาชน โปรดระบุ

บ้านเลขที่.....หมู่ที่.....ซอย.....ถนน.....
แขวง/ตำบล.....เขต/อำเภอ.....
จังหวัด.....รหัสไปรษณีย์.....โทรศัพท์.....

๒.๔ ปัจจุบันอาศัยอยู่กับ (โปรดระบุ)

ชื่อ - นามสกุล.....ความสัมพันธ์กับนักศึกษาที่ขอรับทุน.....

ประเภทที่อยู่อาศัย บ้านที่ผู้อาศัยอยู่ด้วยเป็นเจ้าของ บ้านเช่า
 บ้านผู้อื่น อื่นๆ (โปรดระบุ).....

๒.๕ ภาระงานความรับผิดชอบของนักศึกษาที่ขอรับทุนที่มีต่อครอบครัว

- ช่วยงานบ้าน
- ช่วยคนดูแลคนเจ็บป่วย/พิการ
- ช่วยค้าขายเล็กๆ น้อยๆ
- ทำงาน (รับจ้างทั่วไป) โปรดระบุ.....
- ช่วยงานในไร่/นา
- อื่นๆ โปรดระบุ.....

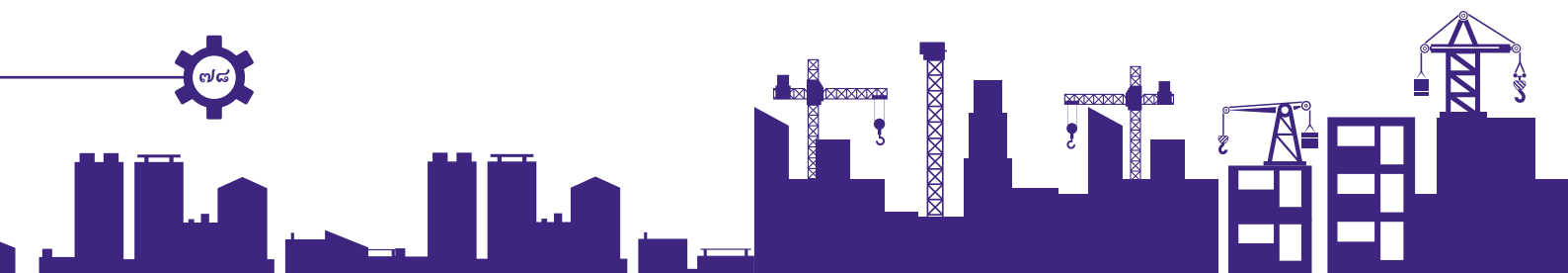

ส่วนที่ ๓

ครอบครัว/ผู้ปกครอง

๓.๑ ชื่อ-สกุล บิดา.....อายุ.....ปี
สัญชาติของบิดา ไทย อื่นๆ โปรดระบุ.....
 มีชีวิตอยู่ ถึงแก่กรรม ไม่ทราบ
อาชีพของบิดา สถานที่ทำงาน

โทรศัพท์มือถือ.....
 เคยลงทะเบียนเพื่อสวัสดิการแห่งรัฐ

การศึกษาสูงสุดของบิดา
 ไม่ได้รับการศึกษา/ไม่จบชั้นประถมศึกษา ประถมศึกษา มัธยมต้น มัธยมปลาย
 ปวช. ปวส./อนุปริญญา ปริญญาตรี สูงกว่าปริญญาตรี
 ไม่ทราบ

๓.๒ ชื่อ-สกุล มารดา.....อายุ.....ปี
สัญชาติของมารดา ไทย อื่นๆ โปรดระบุ.....
 มีชีวิตอยู่ ถึงแก่กรรม ไม่ทราบ
อาชีพของมารดา สถานที่ทำงาน

โทรศัพท์มือถือ.....
 เคยลงทะเบียนเพื่อสวัสดิการแห่งรัฐ

การศึกษาสูงสุดของมารดา
 ไม่ได้รับการศึกษา/ไม่จบชั้นประถมศึกษา ประถมศึกษา มัธยมต้น มัธยมปลาย
 ปวช. ปวส./อนุปริญญา ปริญญาตรี สูงกว่าปริญญาตรี
 ไม่ทราบ

๓.๓ ผู้ปกครอง บิดา มารดา อื่น ๆ โปรดให้ข้อมูล
ชื่อ-สกุลผู้ปกครองอายุ.....ปี
ความสัมพันธ์ต่อนักศึกษา.....
สัญชาติของผู้ปกครอง ไทย อื่นๆ โปรดระบุ.....
อาชีพของผู้ปกครอง สถานที่ทำงาน

โทรศัพท์มือถือ.....
 เคยลงทะเบียนเพื่อสวัสดิการแห่งรัฐ



การศึกษาสูงสุด

- ไม่ได้รับการศึกษา/ไม่จบชั้นประถมศึกษา ประถมศึกษา มัธยมต้น มัธยมปลาย
 ปวช. ปวส./อนุปริญญา ปริญญาตรี สูงกว่าปริญญาตรี
 ไม่ทราบ

๓.๔ สถานภาพครอบครัวและการส่งเสียของบิดา-มารดา

- สมรส
 จดทะเบียน ไม่จดทะเบียน
 บิดาส่งเสีย มารดาส่งเสีย บิดา/มารดาไม่ส่งเสีย
- แยกกันอยู่ชั่วคราว
 บิดาส่งเสีย มารดาส่งเสีย บิดา/มารดาไม่ส่งเสีย
- หย่าร้าง
 บิดาส่งเสีย มารดาส่งเสีย บิดา/มารดาไม่ส่งเสีย
- อื่นๆ (โปรดระบุ).....

๓.๕ ความช่วยเหลือที่ครอบครัวเคยได้รับในปี ๒๕๖๒-๒๕๖๓

- ไม่ได้รับ เงินสงเคราะห์ เงินทุนประกอบอาชีพ
 เงินซ่อมแซมบ้าน เบี้ยยังชีพผู้สูงอายุ เบี้ยความพิการ
 เครื่องช่วยความพิการ โรงเรียนพักนอน สวัสดิการจากโครงการสวัสดิการแห่งรัฐ
 เงินอุดหนุนเด็กแรกเกิด สวัสดิการภาครัฐ ระบุ.....
 สวัสดิการภาคเอกชน ระบุ.....
 อื่นๆ ระบุ.....

๓.๖ นักศึกษาที่ขอรับทุนมีพี่น้องร่วมบิดา-มารดา คน (รวมตัวนักศึกษา) นักศึกษาที่ขอรับทุน
เป็นบุตร-ธิดา คนที่ โปรดระบุข้อมูลพี่น้องร่วมบิดา-มารดา (กำลังศึกษา/สำเร็จการศึกษา/
มีงานทำ/ไม่มีงานทำ)

ลำดับที่..... เพศ..... ชื่อ-สกุล..... อายุ.....ปี
กำลังศึกษาอยู่ในระดับชั้น/ระดับการศึกษาสูงสุด.....
ศึกษาอยู่ที่สถาบัน/จบการศึกษาจาก.....
การมีงานทำ (มี ให้ระบุอาชีพ/ไม่มี)
สถานที่ทำงาน.....

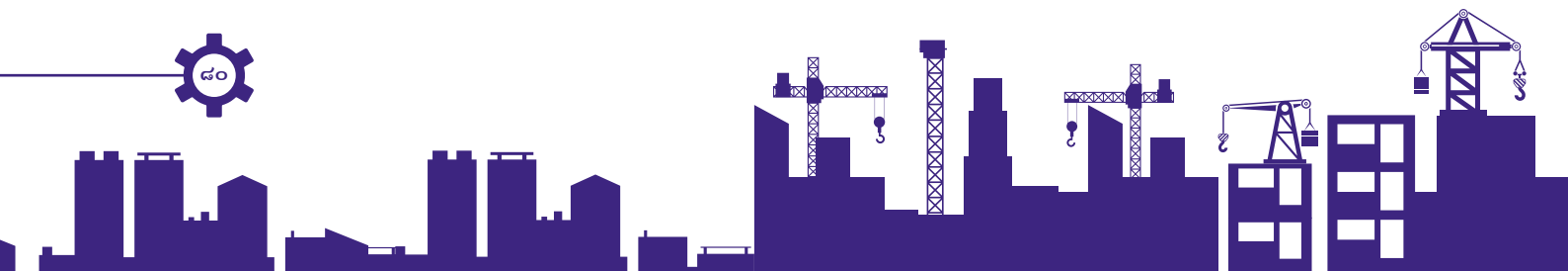

ลำดับที่..... เพศ..... ชื่อ-สกุล..... อายุ.....ปี
กำลังศึกษาอยู่ในระดับชั้น/ระดับการศึกษาสูงสุด.....
ศึกษาอยู่ที่สถาบัน/จบการศึกษาจาก.....
การมีงานทำ (มี ให้ระบุอาชีพ/ไม่มี)
สถานที่ทำงาน.....

ลำดับที่..... เพศ..... ชื่อ-สกุล..... อายุ.....ปี
กำลังศึกษาอยู่ในระดับชั้น/ระดับการศึกษาสูงสุด.....
ศึกษาอยู่ที่สถาบัน/จบการศึกษาจาก.....
การมีงานทำ (มี ให้ระบุอาชีพ/ไม่มี)
สถานที่ทำงาน.....

ลำดับที่..... เพศ..... ชื่อ-สกุล..... อายุ.....ปี
กำลังศึกษาอยู่ในระดับชั้น/ระดับการศึกษาสูงสุด.....
ศึกษาอยู่ที่สถาบัน/จบการศึกษาจาก.....
การมีงานทำ (มี ให้ระบุอาชีพ/ไม่มี)
สถานที่ทำงาน.....

(สามารถเพิ่มบรรทัดได้)



๔.๓ การวางแผนชีวิตของนักศึกษาในระยะยาวหลังจากสำเร็จการศึกษาสูงสุดตามที่ระบุข้างต้น
คืออะไร โปรดระบุรายละเอียดให้ชัดเจน (จำนวนไม่น้อยกว่า ๑ หน้า A4 และสามารถเพิ่มบรรทัดได้)

.....

.....

.....

.....

.....

.....

.....

.....

.....

.....

.....

.....

.....

.....

.....

.....

.....

.....

.....

.....

.....

.....

.....

ข้าพเจ้าขอรับรองว่า ข้อความข้างต้นเป็นความจริงทุกประการ

ลงชื่อ

(.....)

นักศึกษาที่ขอรับทุน

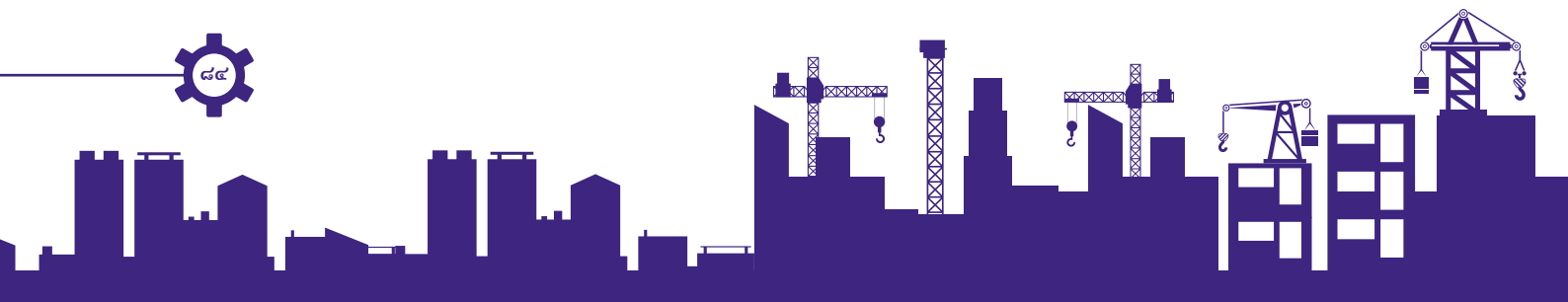

ส่วนที่ ๕

แบบรับรองผลการเรียนและความเหมาะสมของนักศึกษาที่ขอรับทุน โดยขอให้
คณบดี/ผู้บริหารสถานศึกษาเป็นผู้รับรองข้อมูล และขอให้อาจารย์ที่ปรึกษาจาก
สถานศึกษาที่นักศึกษากำลังจะเข้าศึกษาระดับปริญญาตรีเป็นผู้ให้ข้อมูล

ผู้รับรอง (คณบดี/ผู้บริหารสถานศึกษา)

ชื่อ-สกุล.....

ที่อยู่.....

ชื่อสถานศึกษา.....ตำแหน่ง.....

สาขา.....คณะ (ถ้ามี).....

โทรศัพท์มือถือ.....Email.....

ผู้ให้ข้อมูล (อาจารย์ที่ปรึกษา)

ชื่อ-สกุล.....

ที่อยู่.....

ชื่อสถานศึกษา.....ตำแหน่ง.....

สาขา.....คณะ (ถ้ามี).....

โทรศัพท์มือถือ.....Email.....

ขอรับรองว่า

ชื่อ-นามสกุลของนักศึกษาที่ขอรับทุน.....

มีศักยภาพและความเหมาะสมดังต่อไปนี้

คำอธิบาย

เอกสารรับรองของคณบดี/ผู้บริหารสถานศึกษา/อาจารย์ที่ปรึกษาเป็นเอกสารสำคัญที่ใช้ในการพิจารณา
สนับสนุนทุนการศึกษา เอกสารควรให้ข้อมูลของนักศึกษาที่ขอรับทุนทั้งด้านวิชาการ ความสำเร็จ ระดับ
ทักษะ และคุณลักษณะสำคัญจากประสบการณ์การทำโครงการ กิจกรรมทั้งในและนอกสถานศึกษา

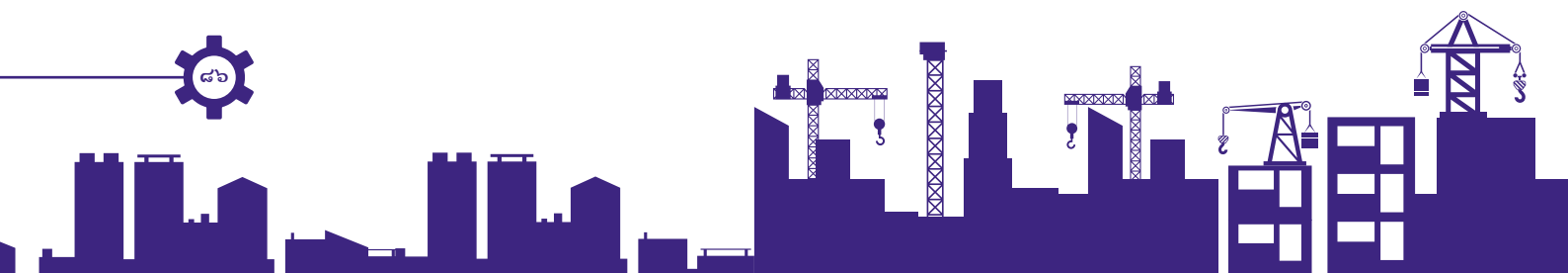

ส่วนที่ ๖

แบบรับรองผลการเรียนและความเหมาะสมของนักศึกษาที่ขอรับทุน โดยขอให้
คณบดี/ผู้บริหารสถานศึกษาเป็นผู้รับรองข้อมูล และขอให้อาจารย์ที่ปรึกษาจาก
สถานศึกษาที่นักศึกษาสำเร็จการศึกษาระดับประกาศนียบัตรวิชาชีพ (ปวช.)/
ประกาศนียบัตรวิชาชีพชั้นสูง (ปวส.) เป็นผู้ให้ข้อมูล

ผู้รับรอง (คณบดี/ผู้บริหารสถานศึกษา)

ชื่อ-สกุล.....

ที่อยู่.....

ชื่อสถานศึกษา.....ตำแหน่ง.....

สาขา.....คณะ (ถ้ามี).....

โทรศัพท์มือถือ.....Email.....

ผู้ให้ข้อมูล (อาจารย์ที่ปรึกษา)

ชื่อ-สกุล.....

ที่อยู่.....

ชื่อสถานศึกษา.....ตำแหน่ง.....

สาขา.....คณะ (ถ้ามี).....

โทรศัพท์มือถือ.....Email.....

ขอรับรองว่า

ชื่อ-นามสกุลของนักศึกษาที่ขอรับทุน.....

มีผลการเรียนและความเหมาะสมดังต่อไปนี้

๕.๑ ผลการเรียน นักศึกษาที่ขอรับทุนสำเร็จการศึกษาระดับ

ประกาศนียบัตรวิชาชีพ (ปวช.)

ผลการเรียนเฉลี่ยสะสมตลอดช่วงชั้น (GPAX):

ประกาศนียบัตรวิชาชีพชั้นสูง (ปวส.)

ผลการเรียนเฉลี่ยสะสมตลอดช่วงชั้น (GPAX):

นักศึกษาที่ขอรับทุนมีผลการเรียนอยู่ในลำดับที่.....จากนักศึกษาในสาขาทั้งหมดจำนวน.....คน

หรือคิดเป็นร้อยละ.....ของนักศึกษาในสาขาทั้งหมด*

*ผู้สมัครขอรับทุนจะต้องเป็นผู้ที่มีผลการเรียนอยู่ในลำดับไม่เกินร้อยละ ๒๐ ของนักศึกษาในสาขาทั้งหมด

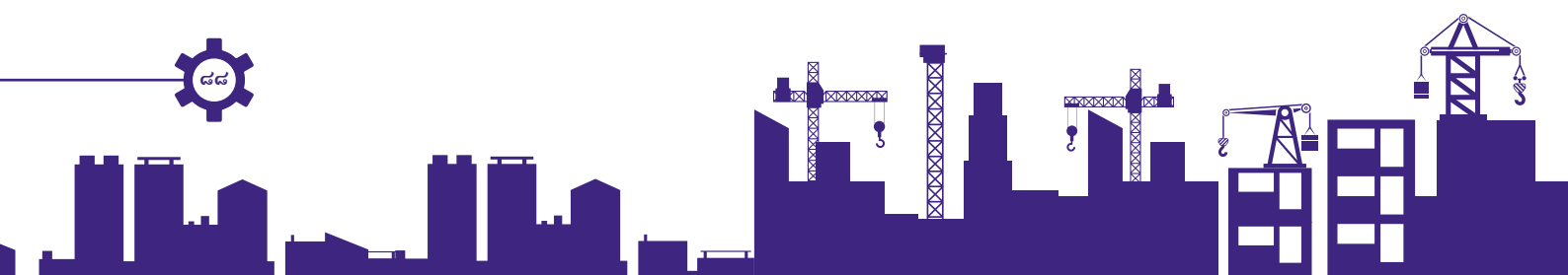

ตัวอย่างที่ ๑ ผู้สมัครขอรับทุนมีผลการเรียนอยู่ในลำดับที่ ๕ จากนักศึกษาในสาขาทั้งหมดจำนวน ๓๐ คน คิดเป็นร้อยละ $\frac{5}{30} \times 100 = 16.67$ จากนักศึกษาในสาขาทั้งหมด

ในกรณีนี้ผู้ขอรับทุน**มี**คุณสมบัติตามเกณฑ์ที่กำหนด

ตัวอย่างที่ ๒ ผู้สมัครขอรับทุนมีผลการเรียนอยู่ในลำดับที่ ๑๐ จากนักศึกษาในสาขาทั้งหมดจำนวน ๒๓ คน คิดเป็นร้อยละ $\frac{10}{23} \times 100 = 43.48$ จากนักศึกษาในสาขาทั้งหมด

ในกรณีนี้ผู้ขอรับทุน**ไม่มี**คุณสมบัติตามเกณฑ์ที่กำหนด

๕.๒ ความเหมาะสม (๓ ประเด็น มีจำนวนไม่น้อยกว่า ๑ หน้า A4 และสามารถเพิ่มบรรทัดได้)

คำอธิบาย เอกสารรับรองของคณบดี/ผู้บริหารสถานศึกษา/อาจารย์ที่ปรึกษา เป็นเอกสารสำคัญที่ใช้ในการพิจารณาสนับสนุนทุนการศึกษา เอกสารควรให้ข้อมูลของนักศึกษาที่ขอรับทุนทั้งด้านวิชาการ ความสำเร็จระดับทักษะ และคุณลักษณะสำคัญจากประสบการณ์การทำโครงการ กิจกรรมทั้งในและนอกสถานศึกษา

(๑) ความประพฤติโดยทั่วไป ความเป็นผู้นำ และจิตสาธารณะ.....

.....
.....
.....
.....
.....

(๒) ความสามารถด้านสายอาชีพและเจตคติต่อการเรียนสายอาชีพ.....

.....
.....
.....
.....
.....

(๓) ความใฝ่รู้ใฝ่เรียนและศักยภาพในการเรียนต่อถึงระดับชั้นปริญญาโท-เอก.....

.....
.....
.....
.....
.....



ข้าพเจ้าขอรับรองว่า ข้อความข้างต้นเป็นความจริงทุกประการ

ลงชื่อ

(.....)

อาจารย์ที่ปรึกษา

ผู้ให้ข้อมูล

ลงชื่อ

(.....)

คณบดี/ผู้บริหารสถานศึกษา

ผู้รับรองข้อมูล

วันที่/...../.....

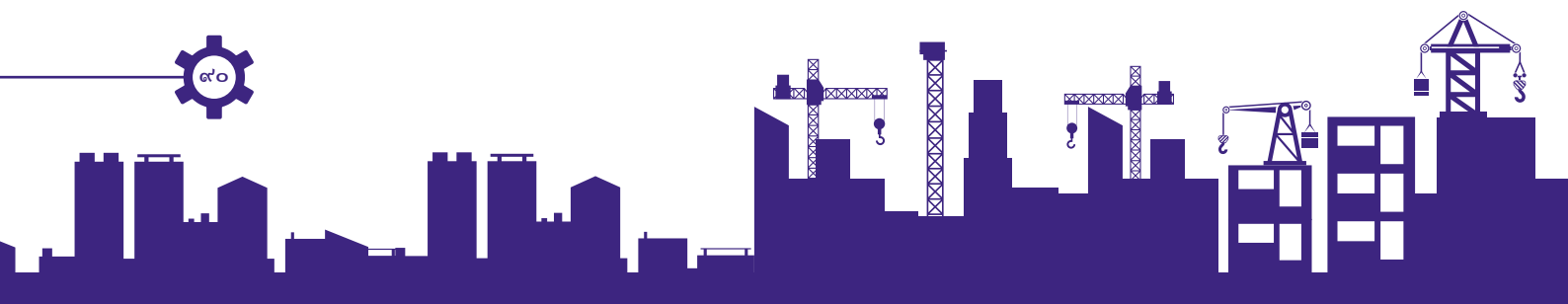

ส่วนที่ ๗

แบบรับรองผู้ขาดแคลนทุนทรัพย์หรือด้อยโอกาส

แบบรับรองผู้ขาดแคลนทุนทรัพย์หรือด้อยโอกาส โดยแบ่งเป็น ๒ กรณี ให้กรอกตามแบบฟอร์มที่ตรงกับคุณสมบัติของนักศึกษาที่ขอรับทุน (โปรดระบุกรณีใดกรณีหนึ่ง)

กรณีที่เป็นนักศึกษาขาดแคลนทุนทรัพย์

- แบบสายอาชีพ ๐๑: แบบรับรองข้อมูลรายได้ครัวเรือน จากบิดา/มารดาหรือผู้ปกครอง
- แบบสายอาชีพ ๐๒: แบบรับรองข้อมูลการขาดแคลนทุนทรัพย์ จากคนบติ/ผู้บริหารสถานศึกษา/อาจารย์ที่ปรึกษา
- แบบสายอาชีพ ๐๓: แบบรับรองข้อมูลการขาดแคลนทุนทรัพย์ จากเจ้าหน้าที่ของรัฐในตำบล

กรณีที่เป็นนักศึกษาด้อยโอกาส

- แบบสายอาชีพ ๐๔ : แบบรับรองข้อมูลการด้อยโอกาส

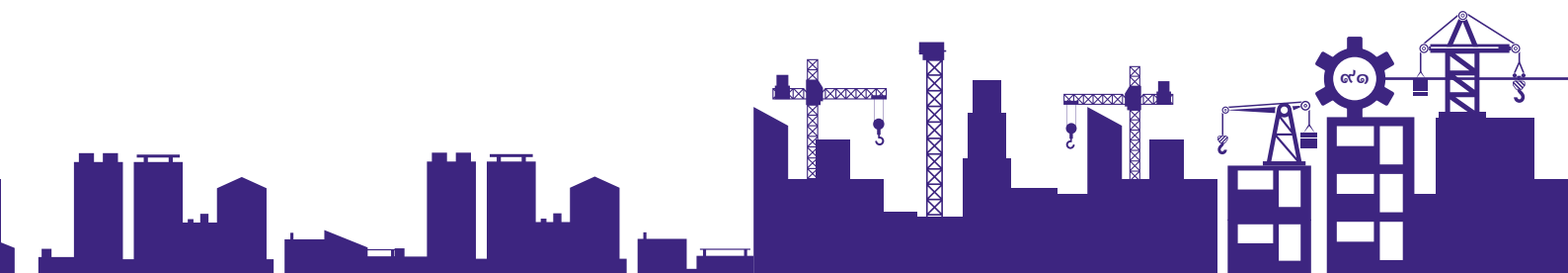

แบบรับรองข้อมูลรายได้ครัวเรือน จากบิดา/มารดา/ผู้ปกครอง

กรณีที่เป็นนักศึกษาขาดแคลนทุนทรัพย์

การรับรองข้อมูลรายได้ครัวเรือน ให้มีผู้รับรอง ๑ คน พร้อมแนบสำเนาบัตรประจำตัวประชาชนที่
รับรองสำเนาถูกต้อง ดังนี้

ชื่อนักศึกษาที่ขอรับทุน (นาย/นาง/นางสาว).....

เลขประจำตัวประชาชน

ผู้รับรอง บิดา/มารดา/ผู้ปกครอง

ข้าพเจ้า (นาย/นาง/นางสาว).....

เลขประจำตัวประชาชน

ความสัมพันธ์เป็น.....

Email..... โทรศัพท์มือถือ.....

รายได้ครัวเรือน

จำนวนสมาชิกครัวเรือนทั้งหมดที่อาศัยอยู่ตั้งแต่ ๓ เดือนขึ้นไป (รวมนักศึกษาที่ขอรับทุน).....คน

โดยหากประกอบอาชีพเกษตรกรรมและธุรกิจส่วนตัวให้ระบุรายได้หลังค่าใช้จ่าย มีรายละเอียดดังนี้

คนที่ ๑ ชื่อ-สกุล...(นักศึกษา)... ความสัมพันธ์...รายได้เฉลี่ยต่อเดือน...ไม่รวมรายได้นักศึกษา...บาท

คนที่ ๒ ชื่อ-สกุล..... ความสัมพันธ์.....รายได้เฉลี่ยต่อเดือน.....บาท

คนที่ ๓ ชื่อ-สกุล..... ความสัมพันธ์.....รายได้เฉลี่ยต่อเดือน.....บาท

คนที่ ๔ ชื่อ-สกุล..... ความสัมพันธ์.....รายได้เฉลี่ยต่อเดือน.....บาท

(สามารถเพิ่มบรรทัดได้)

เคยได้รับความช่วยเหลือหรือไม่ เคย ไม่เคย

- ๑. เงินบำนาญ บาท/เดือน
- ๒. เงินสงเคราะห์ บาท/เดือน
- ๓. เงินทุนประกอบอาชีพ บาท/เดือน
- ๔. เงินซ่อมแซมบ้าน บาท/เดือน
- ๕. เบี้ยยังชีพผู้สูงอายุ บาท/เดือน
- ๖. เบี้ยความพิการ บาท/เดือน
- ๗. สวัสดิการจากโครงการสวัสดิการแห่งรัฐ บาท/เดือน
- ๘. เงินอุดหนุนเด็กแรกเกิด บาท/เดือน

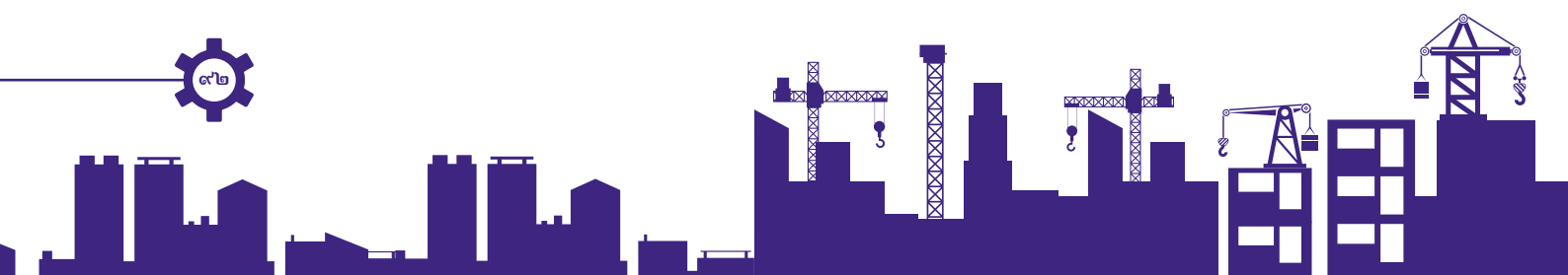

- ๙. สวัสดิการภาครัฐ ระบุ บาท/เดือน
- ๑๐. สวัสดิการภาคเอกชน ระบุ..... บาท/เดือน
- ๑๑. เงินช่วยเหลือเยียวยาโครงการเราไม่ทิ้งกัน..... บาท/เดือน
- ๑๒. อื่นๆ ระบุ..... บาท/เดือน

หมายเหตุ กรณีที่ได้รับเงินช่วยเหลือเป็นรายครั้ง ขอให้หารเฉลี่ยเป็นรายเดือน

รวมรายได้ครัวเรือน (สมาชิกคนที่ ๒ - ๕) และเงินที่ได้รับความช่วยเหลือ (รายการที่ ๑ - ๑๒)
.....บาท

รายได้ครัวเรือนเฉลี่ยต่อคนต่อเดือน (รวมรายได้ครัวเรือน หารด้วยจำนวนสมาชิกทั้งหมด).....บาท

ข้าพเจ้าขอรับรองว่า ข้อความข้างต้นเป็นความจริงทุกประการ

ลงชื่อ

(.....)

บิดา/มารดา/ผู้ปกครอง

วันที่/...../.....

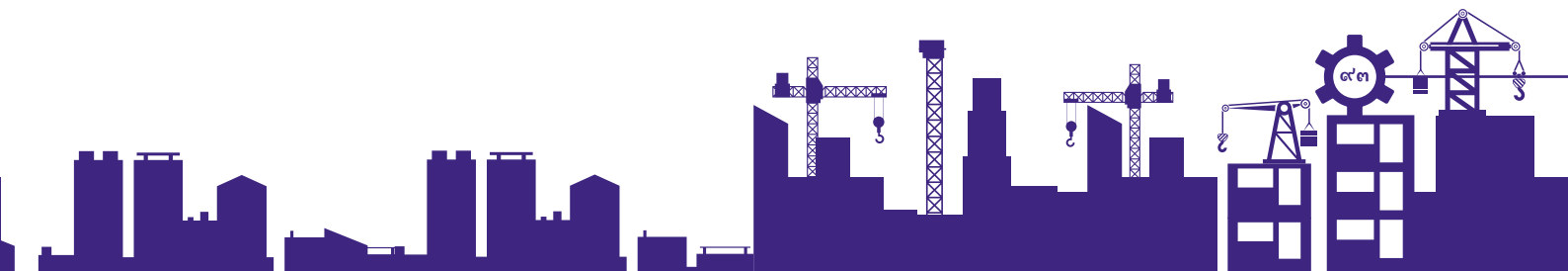

แบบรับรองข้อมูลการขาดแคลนทุนทรัพย์ จากคนบติ/ผู้บริหารสถานศึกษา/อาจารย์ที่ปรึกษา

กรณีที่เป็นนักศึกษาขาดแคลนทุนทรัพย์

การรับรองข้อมูลการขาดแคลนทุนทรัพย์ ให้มีผู้รับรอง ๑ คน พร้อมแนบสำเนาบัตรประจำตัวประชาชน
ที่รับรองสำเนาถูกต้อง ดังนี้

ผู้รับรอง (คนบติ/ผู้บริหารสถานศึกษา/อาจารย์ที่ปรึกษา)

ข้าพเจ้า (นาย/นาง/นางสาว).....

เลขประจำตัวประชาชน

ชื่อสถานศึกษา.....ตำแหน่ง.....

สาขา.....คณะ (ถ้ามี).....

Email..... โทรศัพท์มือถือ.....

ขอรับรองว่า ชื่อ (นักศึกษาที่ขอรับทุน)

มีฐานะขาดแคลนทุนทรัพย์และมีสถานภาพความเป็นอยู่ที่เชื่อได้ว่าเป็นผู้ขาดแคลนทุนทรัพย์ดังต่อไปนี้

.....
.....
.....
.....

ลงชื่อ

(.....)

วันที่/...../.....

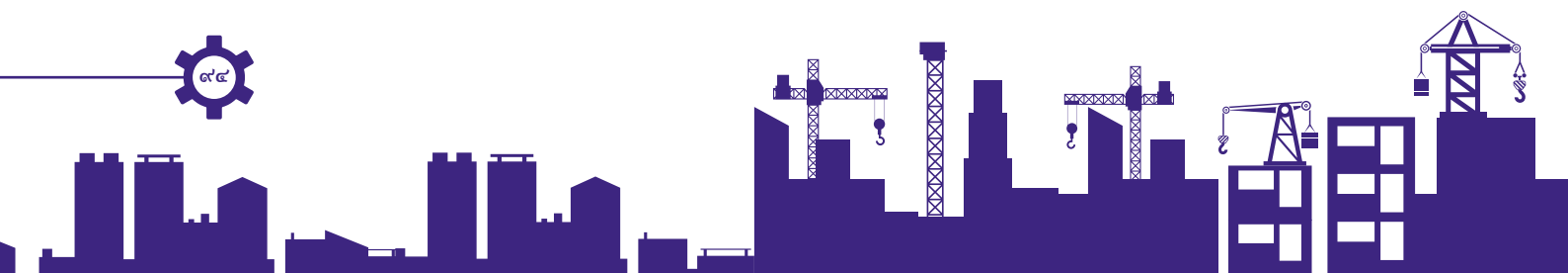

แบบรับรองข้อมูลการขาดแคลนทุนทรัพย์ จากเจ้าหน้าที่ของรัฐในตำบล

กรณีที่เป็นนักศึกษาขาดแคลนทุนทรัพย์

การรับรองข้อมูลการขาดแคลนทุนทรัพย์ ให้มีผู้รับรอง ๑ คน พร้อมแนบสำเนาบัตรประจำตัวประชาชน
ที่รับรองสำเนาถูกต้อง ดังนี้

ชื่อผู้รับรอง (เจ้าหน้าที่ของรัฐในตำบล)

ข้าพเจ้า (นาย/นาง/นางสาว).....

ตำแหน่ง ข้าราชการองค์กรปกครองส่วนท้องถิ่นผู้ดำรงตำแหน่งไม่ต่ำกว่าระดับชำนาญงาน
หรือชำนาญการ หรือเทียบเท่า

กำนัน

ผู้ใหญ่บ้าน

ผู้ช่วยผู้ใหญ่บ้าน

ผู้บริหารท้องถิ่น

สมาชิกสภาท้องถิ่น

เลขประจำตัวประชาชน

สังกัดหน่วยงาน.....

Email..... โทรศัพท์มือถือ.....

ขอรับรองว่า ชื่อ (นักศึกษาที่ขอรับทุน)

มีฐานะขาดแคลนทุนทรัพย์และมีสถานภาพความเป็นอยู่ที่เชื่อได้ว่าเป็นผู้ขาดแคลนทุนทรัพย์ดังต่อไปนี้

.....
.....
.....
.....

ลงชื่อ

(.....)

วันที่/...../.....

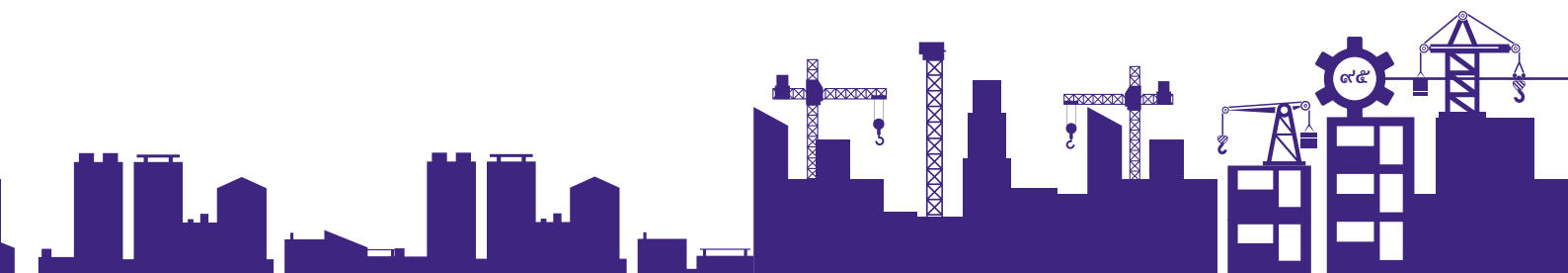

แบบรับรองข้อมูลการด้อยโอกาส

กรณีที่เป็นนักศึกษาด้อยโอกาส

การรับรองข้อมูลการด้อยโอกาส ให้มีผู้รับรอง ๓ คน พร้อมแนบสำเนาบัตรประจำตัวประชาชนที่รับรอง
สำเนาถูกต้อง ดังนี้

ผู้รับรอง คนที่ ๑ (คนบติ/ผู้บริหารสถานศึกษา/อาจารย์ที่ปรึกษา)

ข้าพเจ้า (นาย/นาง/นางสาว).....นามสกุล.....

เลขประจำตัวประชาชน

ชื่อสถานศึกษา.....ตำแหน่ง.....

สาขา.....คณะ (ถ้ามี).....

Email..... โทรศัพท์มือถือ.....

ผู้รับรอง คนที่ ๒ (บิดา/มารดา/ผู้ปกครอง)

ข้าพเจ้า (นาย/นาง/นางสาว).....นามสกุล.....

ความสัมพันธ์..... เลขที่บัตรประชาชน

ที่อยู่.....

Email..... โทรศัพท์มือถือ.....

ผู้รับรอง คนที่ ๓ (เจ้าหน้าที่ของรัฐในตำบล)

ข้าพเจ้า (นาย/นาง/นางสาว).....นามสกุล.....

ตำแหน่ง ข้าราชการองค์กรปกครองส่วนท้องถิ่นผู้ดำรงตำแหน่งไม่ต่ำกว่าระดับชำนาญงาน
หรือชำนาญการ หรือเทียบเท่า

กำนัน

ผู้ใหญ่บ้าน

ผู้ช่วยผู้ใหญ่บ้าน

ผู้บริหารท้องถิ่น

สมาชิกสภาท้องถิ่น

เลขประจำตัวประชาชน

สังกัดหน่วยงาน.....

Email..... โทรศัพท์มือถือ.....

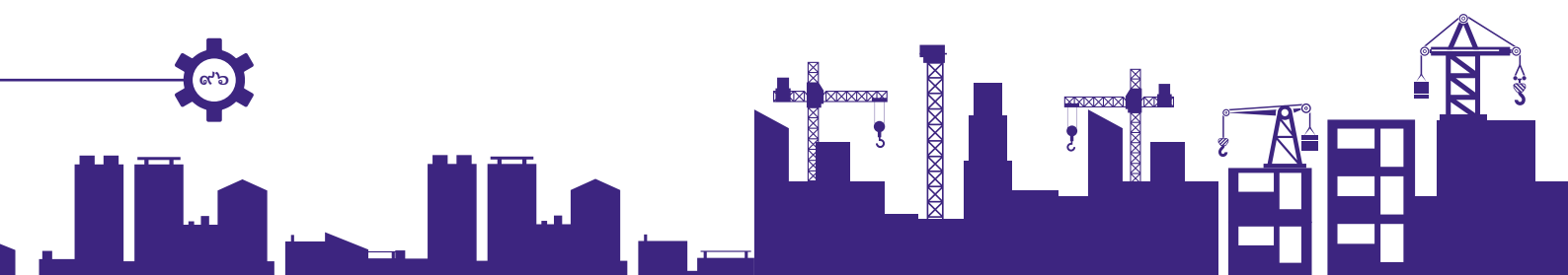

ขอรับรองว่า (นาย/นางสาว)เป็นผู้ด้อยโอกาส
 ซึ่งเป็นผู้ประสบปัญหาความเดือดร้อนได้รับผลกระทบ อันจะส่งผลให้ไม่ได้รับโอกาสทางการศึกษาที่เสมอภาค
 กับผู้อื่นตามนิยามในประกาศกองทุนเพื่อความเสมอภาคทางการศึกษา (กสศ.) ลงวันที่ ๒๒ มิถุนายน ๒๕๖๓
 เรื่อง โครงการทุนพัฒนาเต็มศักยภาพสายอาชีพ “ทุนพระกนิษฐาสัมมาชีพ” ปีการศึกษา ๒๕๖๓ ดังนี้

.....

ผู้รับรอง คนที่ ๑ คณบดี/ผู้บริหารสถานศึกษา/อาจารย์ที่ปรึกษา

(ลงชื่อ)
 (.....)
 วันที่...../...../.....

ผู้รับรอง คนที่ ๒ บิดา/มารดา/ผู้ปกครอง

(ลงชื่อ)
 (.....)
 ความสัมพันธ์
 วันที่...../...../.....

ผู้รับรอง คนที่ ๓ เจ้าหน้าที่ของรัฐในตำบล

(ลงชื่อ)
 (.....)
 ตำแหน่ง
 วันที่...../...../.....



การรับรองข้อมูลและการให้ความยินยอมในการเก็บรวบรวม ใช้ หรือเปิดเผยข้อมูลส่วนบุคคล

○ ข้าพเจ้ายินยอมให้กองทุนเพื่อความเสมอภาคทางการศึกษา (กสศ.) เก็บรวบรวม ใช้ หรือเปิดเผยข้อมูลส่วนบุคคลนี้เพื่อวัตถุประสงค์ในการสร้างความเสมอภาคทางการศึกษา การช่วยเหลือ หรือสนับสนุนเงิน และค่าใช้จ่ายให้แก่ผู้ขาดแคลนทุนทรัพย์หรือด้อยโอกาส หรือเพื่อการศึกษา วิจัย และพัฒนาองค์ความรู้ เพื่อใช้ในการลดความเหลื่อมล้ำทางการศึกษา รวมถึงเพื่อดำเนินงานอื่น ๆ ให้บรรลุวัตถุประสงค์ตามมาตรา ๕ แห่ง พ.ร.บ. กสศ. พ.ศ. ๒๕๖๑ และให้ กสศ. ใช้หรือเปิดเผยข้อมูลนี้แก่ภาคีร่วมดำเนินงานทั้งภาครัฐ ภาคเอกชน ภาคประชาสังคม ได้ด้วย ทั้งนี้ เป็นไปตามนโยบายการคุ้มครองข้อมูลส่วนบุคคลของ กสศ.

ลงชื่อ

(.....)

นักศึกษาที่ขอรับทุน

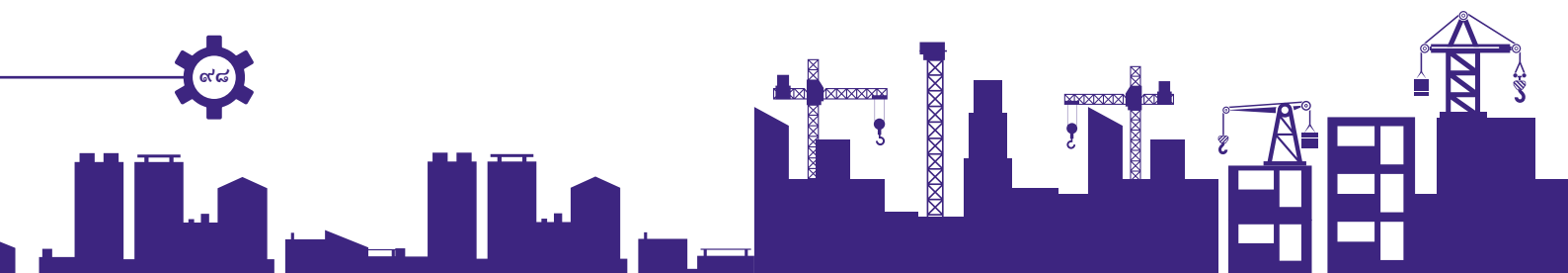

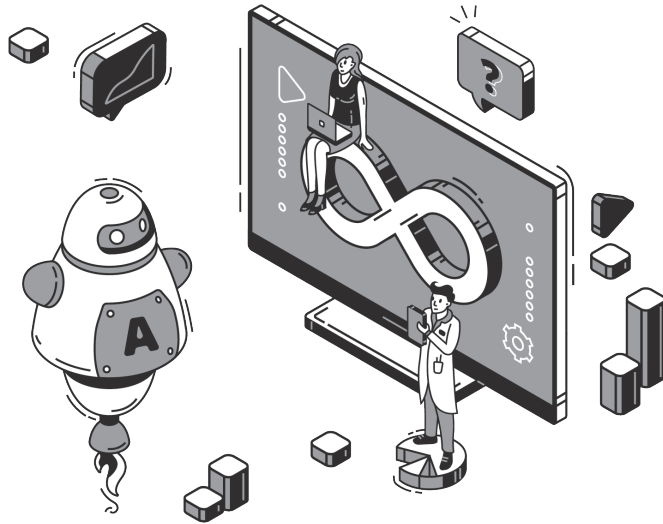

รู้จักกองทุนเพื่อความเสมอภาคทางการศึกษา (กสศ.)

ความเหลื่อมล้ำทางการศึกษากำลังเป็นปัญหาท้าทายที่ประเทศไทยกำลังเผชิญ การแก้ไขที่ยั่งยืนต้องให้ความสำคัญกับการพัฒนาคุณภาพคนให้มีโอกาสทางการศึกษา มีความรู้ความสามารถในการประกอบวิชาชีพตามความถนัดและมีศักยภาพที่จะพึ่งพาตนเองในการดำรงชีวิตได้

กองทุนเพื่อความเสมอภาคทางการศึกษา หรือ กสศ. จัดตั้งขึ้นตามเจตนารมณ์ของรัฐธรรมนูญแห่งราชอาณาจักรไทย พ.ศ. ๒๕๖๐ มาตรา ๕๔ โดยพระราชบัญญัติกองทุนเพื่อความเสมอภาคทางการศึกษา พ.ศ. ๒๕๖๑ ประกาศใช้บังคับตั้งแต่วันที่ ๑๔ พฤษภาคม ๒๕๖๑

กสศ. มีสถานะเป็นหน่วยงานของรัฐในกำกับของฝ่ายบริหาร ภายใต้การดูแลของนายกรัฐมนตรี ขณะเดียวกันก็มีการบริหารจัดการที่เป็นอิสระ โดยให้รัฐจัดสรรงบประมาณให้แก่กองทุนหรือใช้มาตรการหรือกลไกทางภาษี รวมทั้งการให้ผู้บริจาคทรัพย์สินเข้ากองทุนได้ประโยชน์ในการลดหย่อนภาษีภารกิจของกสศ. มุ่งช่วยเหลือดูแลกลุ่มเป้าหมายซึ่งเป็นผู้ขาดแคลนทุนทรัพย์หรือด้อยโอกาสนับตั้งแต่แรกเกิดจนถึงวัยแรงงานให้ได้รับโอกาสทางการศึกษา เพื่อบรรเทาความยากจนอันเป็นรากเหง้าของปัญหาอื่นๆ ซึ่งหากแก้ไขไม่ได้ ปัญหานี้จะส่งทอดวนเวียนไปข้ามชั่วคน จากพ่อแม่ ส่งต่อไปถึงรุ่นลูกหลานได้เพราะมีกลุ่มคนที่เข้าไม่ถึงการศึกษา หรือได้รับการศึกษาที่มีคุณภาพต่างกัน

วัตถุประสงค์ของ กสศ.

(ตามพระราชบัญญัติกองทุนเพื่อความเสมอภาคทางการศึกษา พ.ศ. ๒๕๖๑ มาตรา ๕)

- ๑) ส่งเสริมเด็กปฐมวัยให้มีพัฒนาการสมวัยและพร้อมเข้าสู่ระบบการศึกษา
- ๒) ช่วยเหลือและสนับสนุนให้เด็กและเยาวชนผู้ขาดแคลน ทุนทรัพย์ และผู้ด้อยโอกาสสำเร็จการศึกษาขั้นพื้นฐาน
- ๓) สนับสนุนและช่วยเหลือผู้ขาดแคลนทุนทรัพย์และผู้ด้อย โอกาสทุกช่วงวัยได้รับการศึกษาและพัฒนาศักยภาพ ทักษะในการประกอบอาชีพตามความถนัด

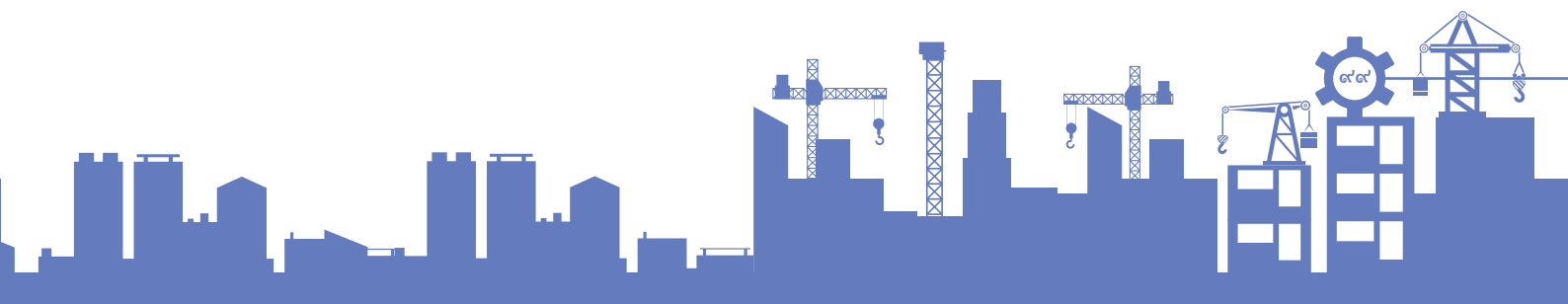

๔) ส่งเสริมสถานศึกษาให้มีการเรียนการสอนที่เอื้อต่อการพัฒนาผู้เรียนตามความถนัดและ ศักยภาพของตน

๕) เสริมสร้างและพัฒนาคุณภาพครูให้มีความสามารถจัดการเรียนการสอน พัฒนาเด็กและ เยาวชนตามพื้นฐาน และศักยภาพที่แตกต่างกัน

๖) ศึกษาวิจัยแนวทางการพัฒนาครูต้นแบบที่มีความสามารถในการจัดการเรียนการสอน สามารถ พัฒนาผู้เรียนเพื่อลดความเหลื่อมล้ำในการศึกษา

๗) ศึกษาวิจัยและพัฒนาองค์ความรู้เพื่อพัฒนาทรัพยากรมนุษย์และลดความเหลื่อมล้ำในการศึกษา สอนองความต้องการทางด้านกำลังแรงงานและยกระดับความสามารถของคนไทย

ตัวอย่างโครงการที่กศ.ดำเนินการร่วมกับภาคี

• ระบบสารสนเทศเพื่อความเสมอภาคทางการศึกษา (Information System for Equitable Education: iSEE)

ระบบข้อมูลสารสนเทศเชื่อมโยงกับเลขประจำตัวประชาชน ๑๓ หลัก และระบบสารสนเทศ ทางภูมิศาสตร์ (GIS) เป็นเครื่องมือค้นหาและคัดกรองความยากจนและความด้อยโอกาสของเด็กและ เยาวชน ทั้งในและนอกระบบการศึกษา เพื่อช่วยเหลือได้ตรงสภาพปัญหารายคน สามารถติดตามอัตรา การมาเรียน ดัชนีมวลกาย (น้ำหนักส่วนสูง) และผลการเรียนต่อเนื่องเพื่อพัฒนาจนสำเร็จการศึกษา ชั้นพื้นฐาน ในอนาคตจะเป็นฐานข้อมูลที่ทุกหน่วยงานสามารถใช้ดูแลกลุ่มเป้าหมายร่วมกัน เพื่อไม่ให้ มีเด็กเยาวชนถูกทิ้งไว้ข้างหลังอีกแม้แต่คนเดียว

• นักเรียนยากจนพิเศษได้รับเงินอุดหนุนอย่างมีเงื่อนไข ทำให้ไม่หลุดออกจากระบบการศึกษา ด้วย Equity-based Budgeting

การจัดสรรทรัพยากรด้านการศึกษาดำเนินการด้วยความเสมอภาค เป็นการสนับสนุน ช่วยเหลือ ตามระดับความจำเป็นของผู้เรียนที่มีฐานะทางเศรษฐกิจที่แตกต่างกันเพื่อให้เข้าถึงโอกาสทางการศึกษา อย่างมีคุณภาพ

นี่คืองานวิจัยที่เป็นข้อเสนอเชิงนโยบาย ซึ่งนำไปสู่การพัฒนาความร่วมมือกับหน่วยงานต่างๆ เช่น สำนักงานคณะกรรมการการศึกษาขั้นพื้นฐาน (สพฐ.) องค์กรปกครองส่วนท้องถิ่น (อปท.) กองบัญชาการ ตำรวจตระเวนชายแดน (ตชด.) ส่งผลให้ การปฏิรูปกระบวนการจัดสรรทรัพยากรอย่างเสมอภาคของ ประเทศไทยเริ่มต้นได้จริง ทั้งในรูปแบบเงินอุดหนุนอย่างมีเงื่อนไข การพัฒนาคุณภาพครู สถานศึกษา

• ต้นแบบการสนับสนุนทุนเพื่อแก้ปัญหาความเหลื่อมล้ำ ซึ่งเป็นการส่งเสริมโอกาสทางการศึกษา ตามแนวทางการพัฒนาที่ยั่งยืนของโลกด้านการศึกษา (SDG4)

• **ทุนนวัตกรรมสายอาชีพชั้นสูง** ทุนสร้างโอกาสทางการศึกษาแก่เยาวชนยากจน ได้มีโอกาสศึกษาต่อสายอาชีพ ในสาขาซึ่งเป็นที่ต้องการของตลาดแรงงาน ปีละประมาณ ๒,๕๐๐ คน จำนวน ๕ รุ่น ทั้งนี้ยังร่วมกับสถาบันการศึกษายกระดับคุณภาพการจัดการเรียนการสอนสร้างกำลังคน สายอาชีพ ให้มีสมรรถนะ และทักษะอาชีพตาม ๑๐ อุตสาหกรรมเป้าหมายตามนโยบายรัฐบาล รวมถึง ความต้องการตลาดแรงงานในท้องถิ่น

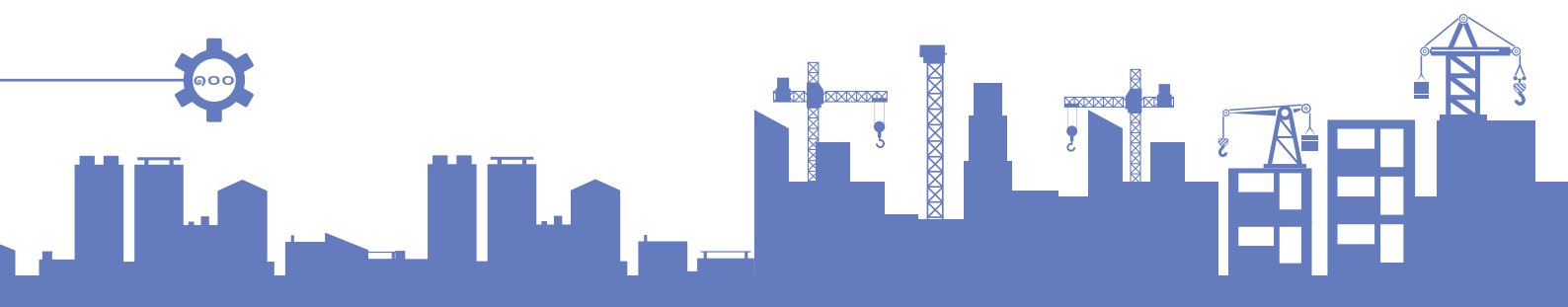

- **ทุนครูรัก(ษ์)ถิ่น** สำหรับนักเรียนในพื้นที่ห่างไกล เป็นครูรุ่นใหม่เพื่อพัฒนาคุณภาพโรงเรียนของชุมชน (Protected School/Standalone) ปีละประมาณ ๓๐๐ คน จำนวน ๕ รุ่น ศึกษาจนจบตามหลักสูตรและได้รับการบรรจุเป็นครูรุ่นใหม่ในโรงเรียนขนาดเล็กพื้นที่ห่างไกลซึ่งเป็นบ้านเกิดของตนเอง โครงการนี้จะช่วยลดความเหลื่อมล้ำให้กับโรงเรียนในพื้นที่ห่างไกลประมาณ ๒,๐๐๐ แห่ง
- **ทุนส่งเสริมนักศึกษาสายอาชีพที่มีขีดความสามารถสูงได้ศึกษาต่อเติมศักยภาพในระดับปริญญาตรี-โท-เอก** ปีละประมาณ ๔๐ คน จำนวน ๕ รุ่น

• **การพัฒนาต้นแบบเพื่อยกระดับคุณภาพสถานศึกษาและเพิ่มประสิทธิภาพครู**

• **โครงการพัฒนาครูและโรงเรียนเพื่อยกระดับคุณภาพการศึกษาอย่างต่อเนื่อง** การทำงานในปีแรกจะมีโรงเรียนขนาดกลาง ระดับประถมศึกษา และมัธยมศึกษา สังกัด สพฐ. ที่มีเด็กและเยาวชนซึ่งขาดแคลนทุนทรัพย์หรือด้อยโอกาสอยู่หนาแน่น เข้าร่วมจำนวน ๒๘๘ แห่งในพื้นที่ ๓๕ จังหวัด ทุกภูมิภาค ครอบคลุมครูกว่า ๕,๗๐๐ คน เพื่อให้เด็กนักเรียนมีทักษะการเรียนรู้ที่สอดคล้องกับศตวรรษที่ ๒๑ และมีผลสัมฤทธิ์ทางการเรียนสูงขึ้น ขณะนี้นักเรียนยากจนด้อยโอกาสได้รับการดูแลอย่างเต็มศักยภาพ โดยครูจะมีความสามารถในการประเมินและช่วยเหลือนักเรียนเป็นรายบุคคล

• **ร่วมมือกับธนาคารโลกว่างจี้เครื่องมือจัดสรรทรัพยากรเพื่อแก้ปัญหาความเหลื่อมล้ำทางการศึกษาให้กับโรงเรียนในพื้นที่ห่างไกลและทุรกันดาร** มุ่งกลุ่มเป้าหมายโรงเรียนประถมศึกษาขนาดเล็กในพื้นที่ห่างไกล ทุรกันดารมากกว่า ๑,๕๐๐ โรงเรียนที่ไม่สามารถยุบและควมรวมได้

• **พันธมิตรระดับพื้นที่และจังหวัด พร้อมขับเคลื่อนงาน ลดความเหลื่อมล้ำ**

- ๒๐ จังหวัดสร้างความเสมอภาคทางการศึกษา ช่วยเด็กนอกระบบการศึกษาสามารถกลับเข้าเรียนและได้พัฒนาทักษะอาชีพ
- ๗๓ หน่วยพัฒนาอาชีพทั่วประเทศ ใช้ชุมชนเป็นฐาน สร้างระบบต้นแบบยกระดับทักษะอาชีพ แรงงานยากจน ด้อยโอกาส ให้เป็นแรงงานฝีมือ เป็นผู้ประกอบการ สตาร์ทอัพของชุมชน สร้างเศรษฐกิจฐานรากเข้มแข็ง แก้เหลื่อมล้ำได้อย่างแท้จริง ตั้งเป้าปีแรกช่วยเหลือมากกว่า ๖ พันคน ใน ๔๒ จังหวัด

ร่วมเป็นส่วนหนึ่งของการสร้างโอกาสทางการศึกษาไปกับ กสศ.
เพื่อช่วยเหลือเด็กๆ กลุ่มที่ยากจนที่สุดของประเทศ
คุณสามารถร่วมบริจาคและใช้สิทธิลดหย่อนภาษี ๒ เท่าได้อัตโนมัติที่
<https://donate.eef.or.th/main-donate>

สอบถามข้อมูลเพิ่มเติม
กองทุนเพื่อความเสมอภาคทางการศึกษา (กสศ.)
เลขที่ ๓๘๘ อาคารเอส.พี. (อาคารเอ) ชั้น ๑๓
ถนนพหลโยธิน แขวงสามเสนใน เขตพญาไท กรุงเทพฯ ๑๐๔๐๐
www.EEF.or.th

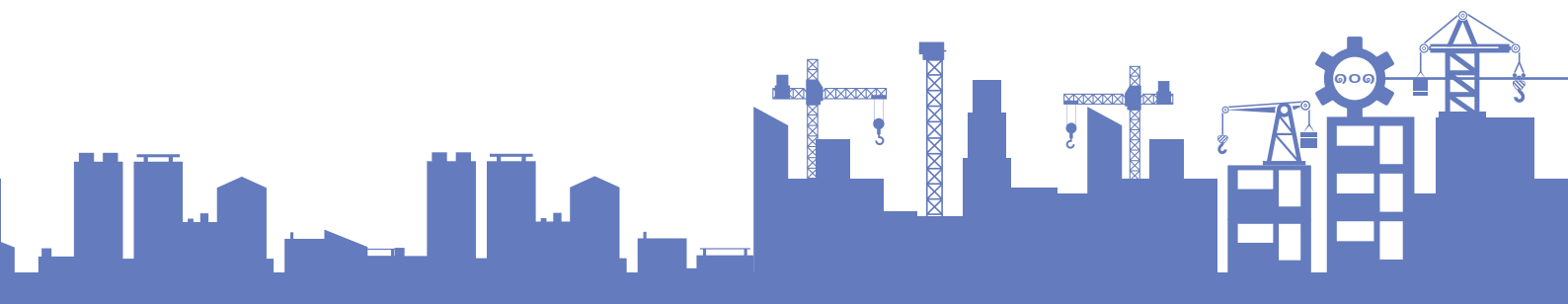



กองทุนเพื่อความเสมอภาคทางการศึกษา (กสศ.)
เลขที่ ๓๘๘ อาคาร เอส.พี. ชั้น ๑๓ ถ.พหลโยธิน แขวงสามเสนใน
เขตพญาไท กรุงเทพฯ ๑๐๔๐๐
สอบถามข้อมูลเพิ่มเติมได้ที่ สายด่วน ๐๒-๐๗๙-๕๔๗๕ กด ๔
(ในวันและเวลาราชการ)
เว็บไซต์ <https://www.eef.or.th>

